

ELEWACJA TYLNA / WNEKA - RÓZNMIEDE SZAN

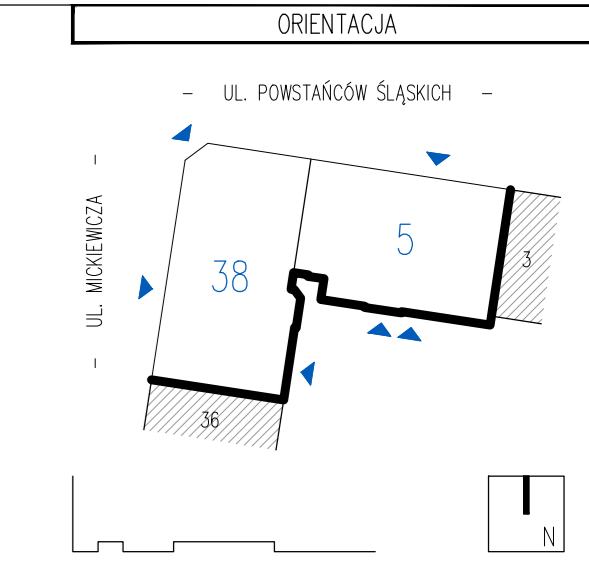
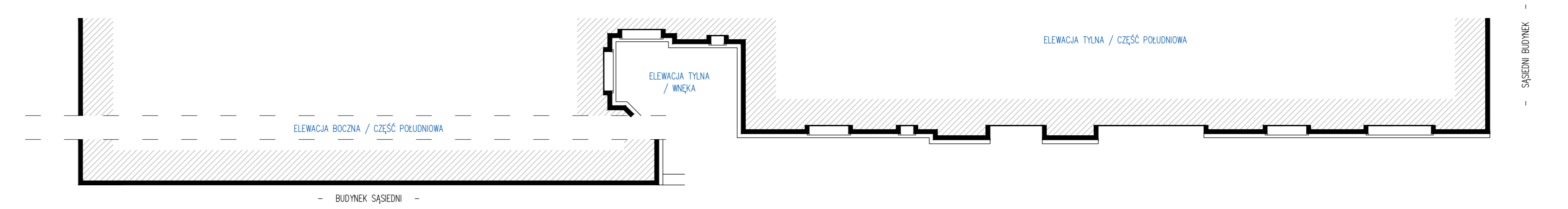
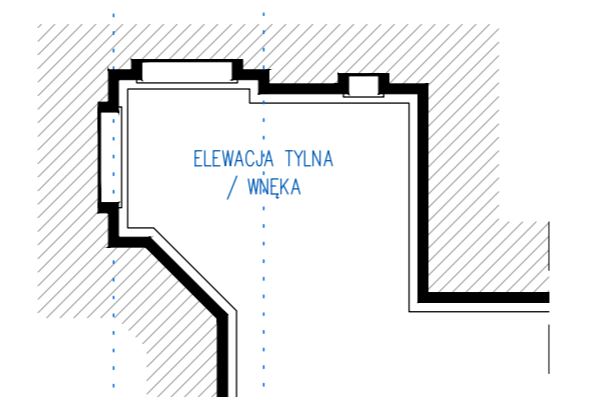

- UWAGI
- RYSUNEK RZĄDOWY ŁĄCZNE Z RYSUNKIEM BRANŻOWYM
  - RYSUNEK RZĄDOWY ŁĄCZNE Z CZĘŚCIĄ PROJEKTU OBLICZENIA
  - OPIS STOLARNI W CZĘŚCI STOLARNI DOKŁADOWE DO WYKONANIA ZAMÓWIENIA W CZĘŚCI RYSUNKOWEJ ORAZ POMIARÓW OTWORÓW WYKONANYCH NA MIEJSCU BUDOWY
  - WZELNE NIEZŁOŻONE Z PROJEKTEM

STUDIO PROJEKTOWE ADRIAN G A J D A  
 UL. PODMIEŚKAZ 7, 41-940 PĘKARY ŚLĄSKIE  
 TEL: +48 50262020 / EMAIL: ADRIAN@ADRIAN.GA.JDA.PL

PROJEKTOWY	ADRIAN GAJDA	0000000000
OPRACOWAŁ	MAREK STEPIEN	0000000000
OPRACOWAŁ	PATRYCJA HORZELA	0000000000

PROJEKT BUDOWLANY BUDYNKU BIUROWEGO I HALI PRODUKCYJNO-MAGAZYNOWEJ WRAZ Z INFRASTRUKTURĄ TOWARZYSZĄCĄ NA ODRĘBACH NR 5937, 5421, 5421, 5911 W BYTOMIU

PROJEKTOWY: ADRIAN GAJDA  
 PROJEKTOWY: MAREK STEPIEN  
 PROJEKTOWY: PATRYCJA HORZELA

PROJEKT BUDOWLANY ARCHITEKTURA  
 SKALA: 1:100  
 TYTUŁ: RZUT PRZYZIEMIA / BUDYNEK BIUROWY, HALA  
 WZROSIENIE: WRZESIEŃ 2019