Numer sprawy AGK.6642.798 .2015

Mapa zasadnicza

6.132.29.22.3.4, 6.132.29.22.3.3, 6.132.29.22.3.2, 6.132.29.22.3.1

Skala 1:500

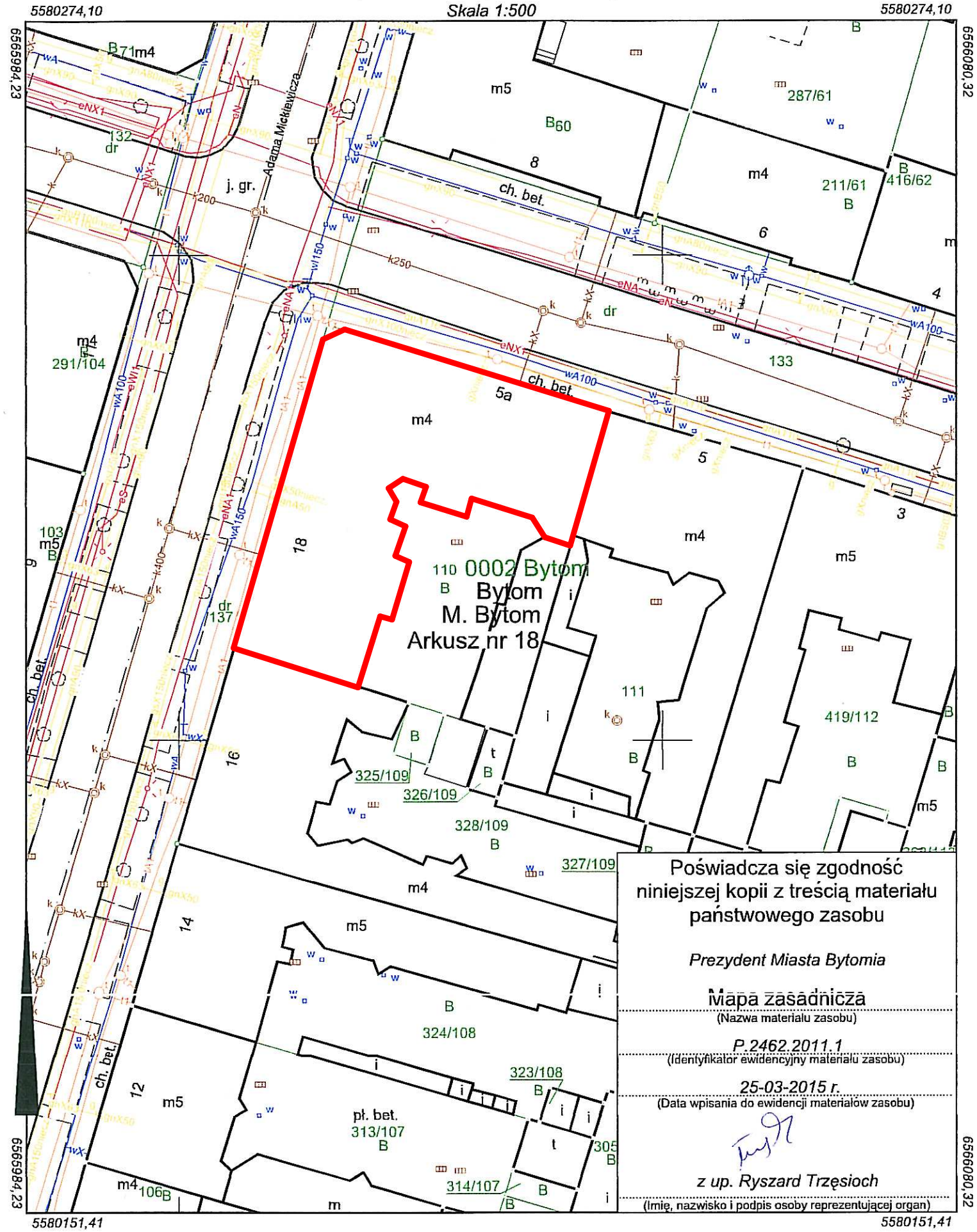

Poświadcza się zgodność niniejszej kopii z treścią materiału państwowego zasobu

Prezydent Miasta Bytomia

Mapa zasadnicza
(Nazwa materiału zasobu)

P.2462.2011.1
(Identyfikator ewidencyjny materiału zasobu)

25-03-2015 r.
(Data wpisania do ewidencji materiałów zasobu)

z up. Ryszard Trzęsioch
(Imię, nazwisko i podpis osoby reprezentującej organ)

UWAGA:
1. Projekt jest chroniony Prawem Autorskim (Dz.U.94.24.83. z dnia 23.02.94) Wszystkie informacje zawarte w projekcie (pokazane i opisane) stanowią własność Pracowni Projektowej SEVENARCH i nie wolno ich używać ponownie, kopiować i reprodukować bez pisemnej zgody Pracowni Projektowej SEVENARCH
2. Wszystkie zmiany użytych do projektu mteriatów, elementów instalacji i wyposażenia należy uzgodnić z głównym projektantem. Brak uzgodnienia zdejmuje odpowiedzialność z Pracowni Projektowej SEVENARCH za skutki tego działania.
3. Roboty budowlane należy wykonać zgodnie ze sztuką budowlaną oraz "Prawem budowalnym" (Dz.U.94.89.414 z dnia 25.08.94).
4. Wersja cyfrowa projektu została wykonana na legalnej wersji ARCHICADA STAR(T) EDITION 2008 nr licencji: 10-6017506, 10-6017520

SEVENARCH PRACOWNIA PROJEKTOWA

Tytuł opracowania

PROJEKT REMONTU ELEWACJI FRONTOWYCH I DOCIEPLENIA ELEWACJI TYLNYCH KAMIENICY MIESZKALNO - USŁUGOWO - HANDLOWEJ PRZY UL.MICKIEWICZA 18 i ORLĄT LWOWSKICH 5a W BYTOMIU

Inwestor

WSPÓLNOTA MIESZKANIOWA
PRZY UL.MICKIEWICZA 18 i ORLĄT LWOWSKICH 5a
41-902 Bytom

Adres inwestycji

ul. Mickiewicza 18 / Orląt Lwowskich 5a
41-902 Bytom
Dz. nr ewid. 110

Tytuł rysunku	Stadium
PLAN SYTUACYJNY	Architektura/ Inwentaryzacja
Projektant: mgr inż. arch. Ihor Syczyk, nr upr. arch. bud. 18/75/kt	
Opracowanie: tech. arch. Marek Bończyk	
Data: maj 2015	Skala: 1:500
Numer rysunku	

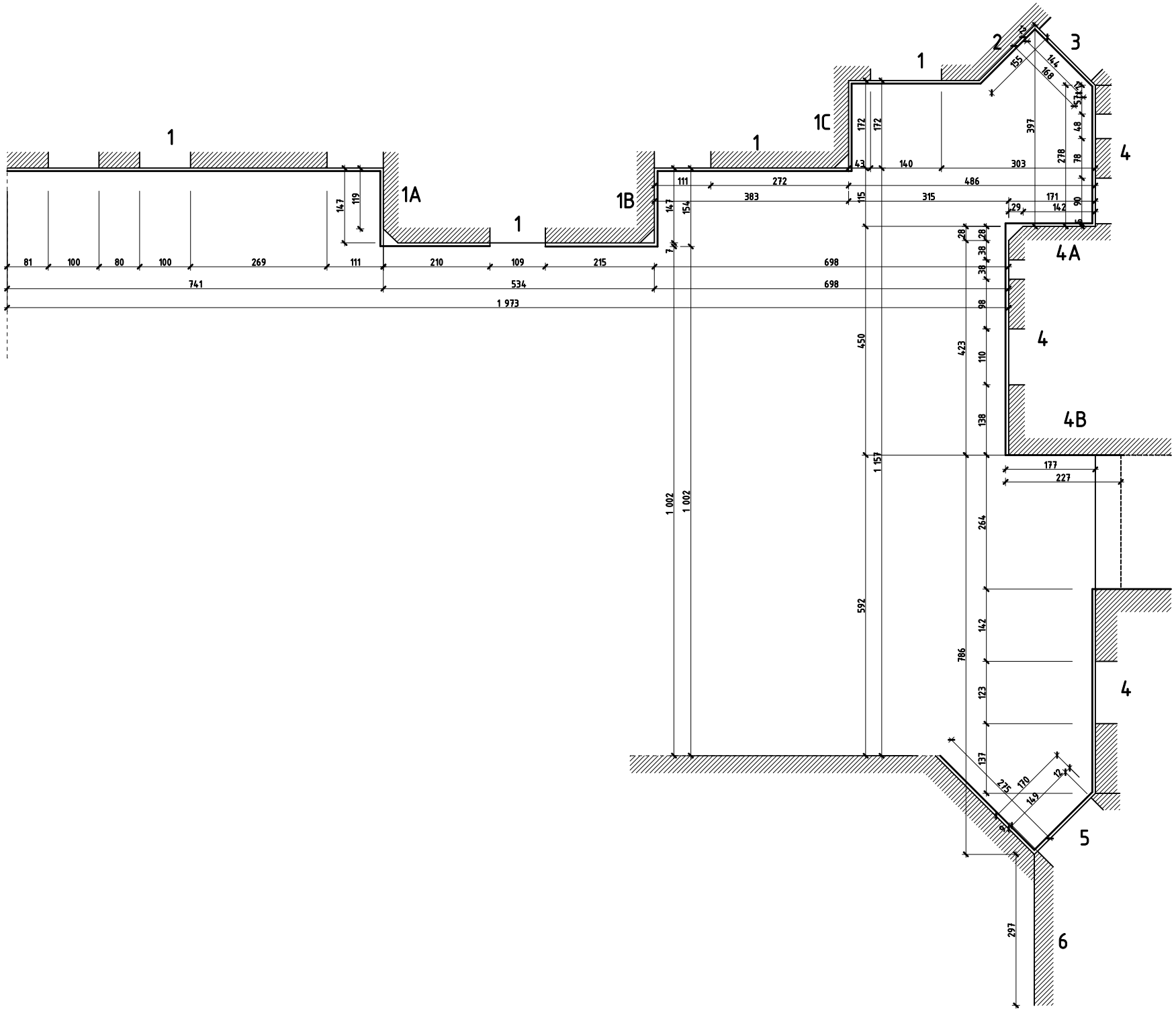

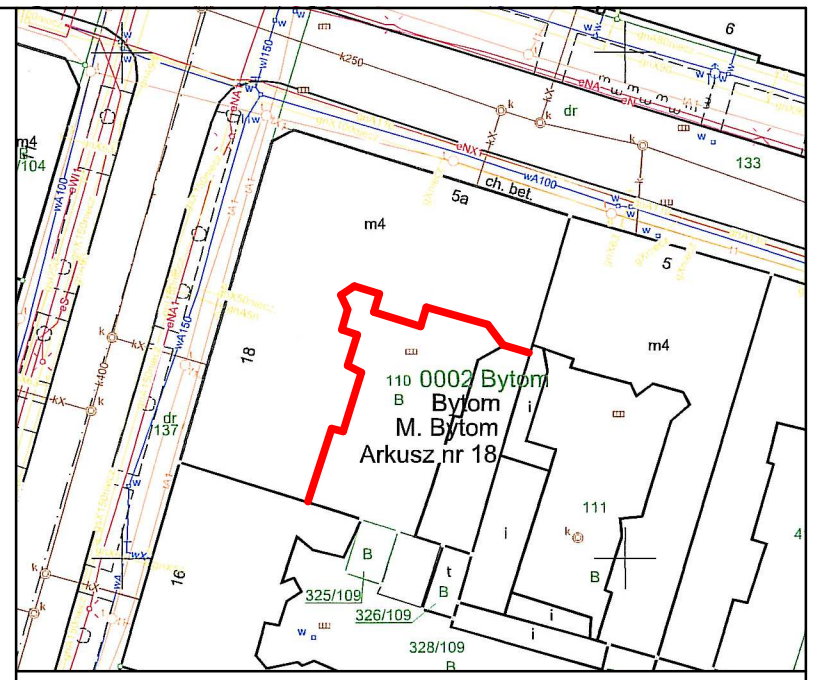

UWAGA:
1. Projekt jest chroniony Prawem Autorskim (Dz.U.94.24.83. z dnia 23.02.94)
Wszystkie informacje zawarte w projekcie (pokazane i opisane) stanowią własność Pracowni Projektowej SEVENARCH i nie wolno ich używać ponownie, kopiować i reprodukowwać bez pisemnej zgody Pracowni Projektowej SEVENARCH
2. Wszystkie zmiany użytych do projektu mteriałów, elementów instalacji i wyposażenia należy uzgodnić z głównym projektantem. Brak uzgodnienia zdejmuje odpowiedzialność z Pracowni Projektowej SEVENARCH za skutki tego działania.
3. Roboty budowlane należy wykonać zgodnie ze sztuką budowlaną oraz "Prawem budowalnym" (Dz.U.94.89.414 z dnia 25.08.94).
4. Wersja cyfrowa projektu została wykonana na legalnej wersji ARCHICADA STAR(T) EDITION 2008 nr licencji: 10-6017506, 10-6017520

SEVENARCH
PRACOWNIA PROJEKTOWA

Tytuł opracowania

PROJEKT REMONTU ELEWACJI FRONTOWYCH I DOCIEPLENIA ELEWACJI TYLNYCH KAMIENICY MIESZKALNO - USŁUGOWO - HANDLOWEJ PRZY UL.MICKIEWICZA 18 i ORLĄT LWOWSKICH 5a W BYTOMIU

Inwestor

WSPÓLNOTA MIESZKANIOWA
PRZY UL.MICKIEWICZA 18 i ORLĄT LWOWSKICH 5a
41-902 Bytom

Adres inwestycji

ul. Mickiewicza 18 / Orląt Lwowskich 5a
41-902 Bytom
Dz. nr ewid. 110

Tytuł rysunku RZUT PRZYZIEMIA OD STRONY PODWÓRKA WEWNĘTRZNEGO	Stadium Architektura/ Inwentaryzacja
Projektant mgr inż. arch. Ihor Syczyk nr upr. arch. bud. 18/75/kt	
Opracowanie tech. arch. Marek Bończyk	
Data maj 2015	Skala 1:100
Numer rysunku	

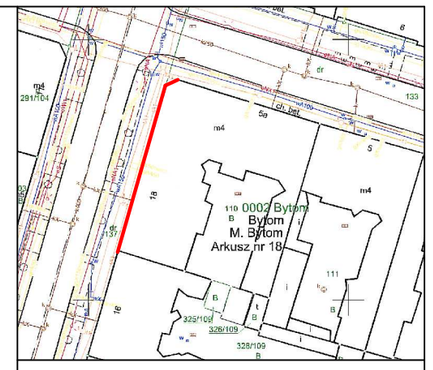

SEVENARCH
PRACOWNIA PROJEKTOWA

Tytuł opracowania

PROJEKT REMONTU ELEWACJI FRONTOWYCH I DOCIEPLENIA ELEWACJI TYLNYCH KAMIENICY MIESZKALNO – USŁUGOWO – HANDLOWEJ PRZY UL.MICKIEWICZA 18 I ORLĄT LWOWSKICH 5a W BYTOMIU

Inwestor

WSPÓLNOTA MIESZKANIOWA
PRZY UL.MICKIEWICZA 18 I ORLĄT LWOWSKICH 5a
41-902 Bytom

Adres inwestycji

ul. Mickiewicza 18 / Orląt Lwowskich 5a
41-902 Bytom
Dz. nr ewid. 110

Tytuł rysunku
ELEWACJA FRONTOWA
UL.MICKIEWICZA

Stadium
Architektura/
Inwentaryzacja

Projektant
mgr inż. arch. Ihor Syczyk
nr ugr. arch. bud. 18/15/kt

Opracowanie
tech. arch. Marek Bończyk

Data
maj 2015

Skala
1:50

Numer rysunku

UWAGA:
1. Niniejszy jest chroniony Prawem Autorskim (Dz.U.94.24.83 z dnia 23.02.94)
Wszystkie informacje zawarte w projekcie (opisowe i opisowe) stanowią własność Pracowni Projektowej SEVENARCH
Pracownia Projektowa SEVENARCH
2. Projekt należy sprawdzić w terenie przed rozpoczęciem robót budowlanych, elementów instalacji i wyposażenia należy uzgodnić z pracownią projektanta. Brak uzgodnienia zdejmuje odpowiedzialność z Pracowni Projektowej SEVENARCH
3. Roboty budowlane należy wykonać zgodnie ze sztuką budowlaną oraz "Prawem budowlanym"
4. Wersja I Pisma z dnia 29.01.2015 wykonana na legalnej wersji ARCHICAD STARTEI EDITION 2008

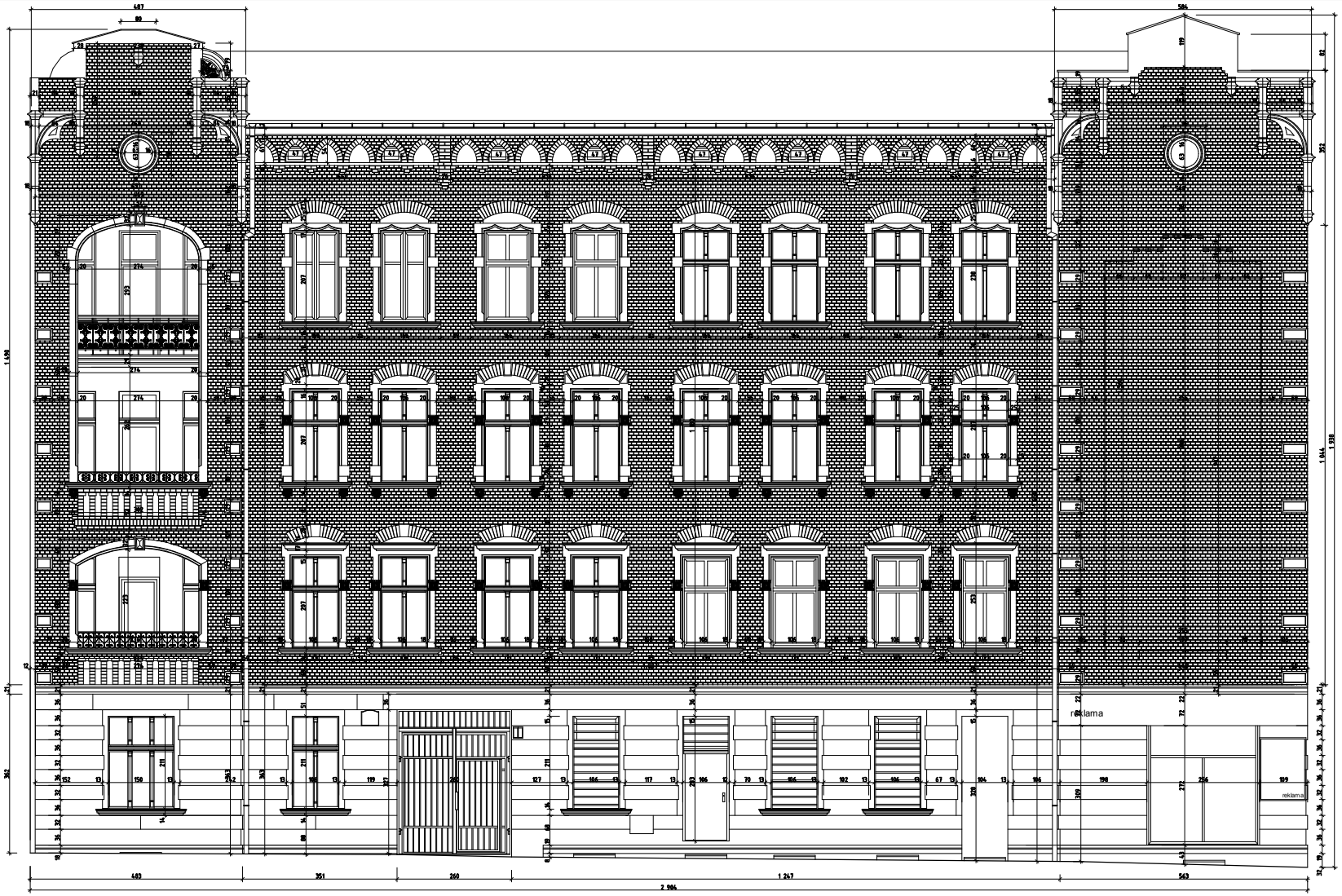

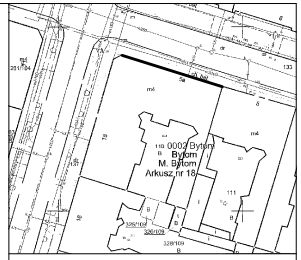

UWAGA:
1. Projekt jest chroniony Prawem Autorskim (D.U.1994,R.83 z dnia 23.02.94).
2. Projekt nie może być powielany ani przekazywany osobom trzecim bez pisemnej zgody Pracowni Projektowej SEVEMARCH i nie może być użyty ponownie, kopiowany i reprodukowany bez pisemnej zgody Pracowni Projektowej SEVEMARCH.
3. Rozpoczęcie robót bez projektu alternatywnego, elementów instalacji i wyposażenia należy uzgodnić z Pracownią Projektową SEVEMARCH.
4. Wszystkie zmiany wynikłe na projekcie alternatywnym, elementów instalacji i wyposażenia należy uzgodnić z Pracownią Projektową SEVEMARCH.
5. Za ewentualne błędy wynikłe z braku uzgodnienia z Pracownią Projektową SEVEMARCH Inwestor ponosi odpowiedzialność.
6. Za ewentualne błędy wynikłe z braku uzgodnienia z Pracownią Projektową SEVEMARCH Inwestor ponosi odpowiedzialność.
7. Projekt należy stosować ściśle do obowiązujących przepisów i norm.
8. Projekt należy stosować ściśle do obowiązujących przepisów i norm.
9. Projekt należy stosować ściśle do obowiązujących przepisów i norm.
10. Projekt należy stosować ściśle do obowiązujących przepisów i norm.

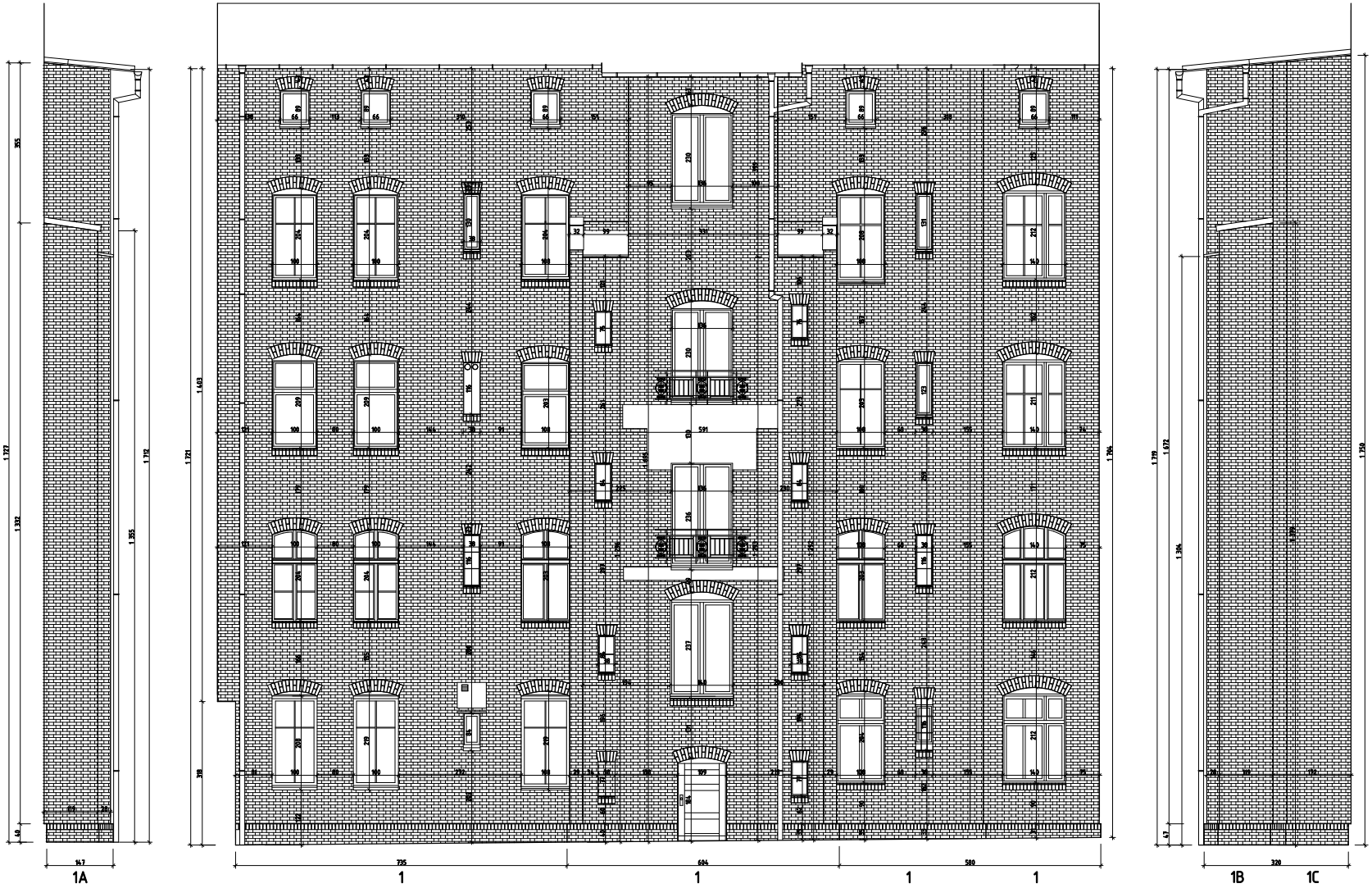

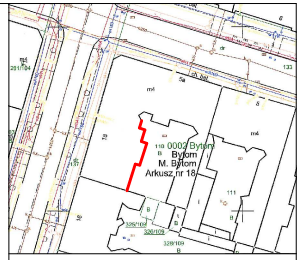

UWAGA:
1. Projekt jest chroniony Prawem Autorskim (D.U.94,24,83 z dnia 23.02.94).
2. Wszelkie zmiany w projekcie muszą być uzgodnione z Pracownią Projektową SEVENARCH.
SEVENARCH i nie ponosi ich żadnej odpowiedzialności z Pracownią Projektową SEVENARCH.
3. Projekt należy czytać łącznie z innymi projektami.
4. Rozpisane detale dotyczą tylko do projektu elewacji, elementów instalacji i wyposażenia należy uzgodnić
z Pracownią Projektową SEVENARCH i Pracownią Projektową SEVENARCH.
5. Z detali bez dimensiu. Są ze uzgodnienia z zdjęcia odpowiedzialność z Pracownią Projektową SEVENARCH.
6. Projekt należy wykonać zgodnie z obowiązującymi przepisami i normami.
7. Dla obiektu o klasie odporności pożarowej zgodnie ze rozdziałem 2 ust. 2 "Prawa budowlanego"
(D.U.94,89,414 z dnia 25.08.94).
8. Projekt należy wykonać na podstawie wytycznych na bieżącej wersji ARCHICAD STARTED EDITION 2009
w wersji B-0875B6, B-4D7E30.

SEVENARCH
PRACOWNIA PROJEKTOWA

Tytuł opracowania

PROJEKT REMONTU ELEWACJI FRONTOWYCH I DOCIEPLENIA ELEWACJI TYLNYCH KAMIENICY MIESZKALNO - USŁUGOWO - HANDLOWEJ PRZY UL.MICKIEWICZA 18 I ORLĄT LWOWSKICH 5a W BYTOMIU

Inwestor

WSPÓLNOTA MIESZKANIOWA
PRZY UL.MICKIEWICZA 18 I ORLĄT LWOWSKICH 5a
41-902 Bytom

Adres inwestycji

ul. Mickiewicza 18 / Orląt Lwowskich 5a
41-902 Bytom
Dz. nr ewid. 110

Tytuł rysunku ELEWACJA TYLNA 1. 1A, 1B, 1C	Stadium Architektura/ Inwentaryzacja
Projektant mgr inż. arch. Ihor Syczyk nr upr. arch. bud. 18/75/kt	
Opracowanie tech. arch. Marek Bończyk	
Data maj 2015	Skala 1:50
Numer rysunku	

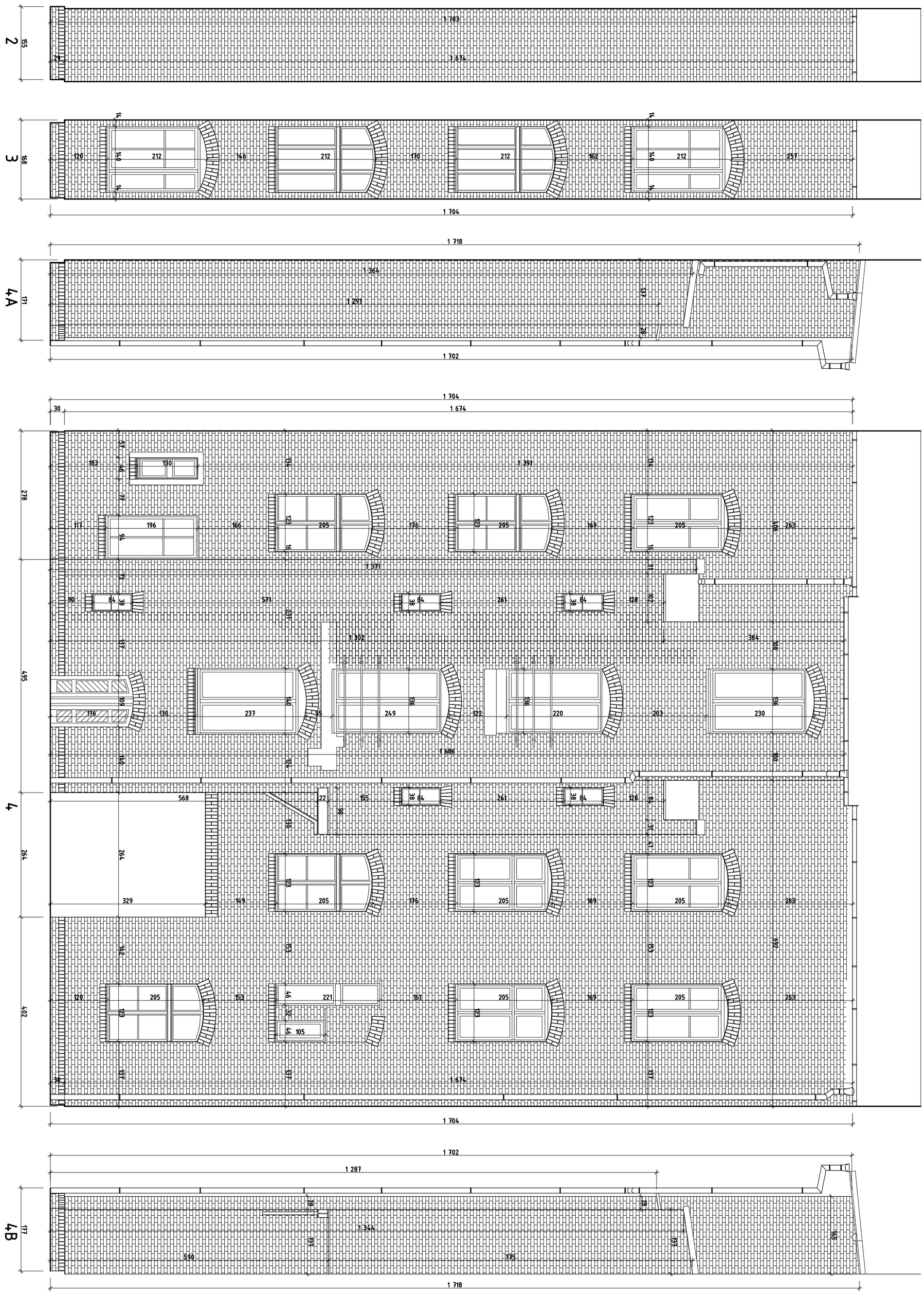

UWAGA:
1. Projekt jest chroniony Prawem Autorskim (Dz.U.94.24.83. z dnia 23.02.94)
Wszystkie informacje zawarte w projekcie (pokazane i opisane) stanowią własność Pracowni Projektowej SEVENARCH i nie wolno ich używać ponownie, kopiować i reprodukowwać bez pisemnej zgody Pracowni Projektowej SEVENARCH.
2. Wszyłskie zmiany użytych do projektu mteriatów, elementów instalacji i wyposażenia należy uzgodnić z głównym projektantem. Brak uzgodnienia zdejmuje odpowiedzialność z Pracowni Projektowej SEVENARCH za skutki tego działania.
3. Roboty budowlane należy wykonać zgodnie ze sztuką budowlaną oraz "Prawem budowalnym" (Dz.U.94.89.414 z dnia 25.08.94).
4. Wersja cyfrowa projektu została wykonana na legalnej wersji ARCHICADA STAR(T) EDITION 2008
nr licencji: 10-6017506, 10-6017520

SEVENARCH
PRACOWNIA PROJEKTOWA

Tytuł opracowania
PROJEKT REMONTU ELEWACJI FRONTOWYCH I DOCIEPLENIA ELEWACJI TYLNYCH KAMIENICY MIESZKALNO - USŁUGOWO - HANDLOWEJ PRZY UL.MICKIEWICZA 18 I ORŁĄT LWOWSKICH 5a W BYTOMIU

Inwestor
WSPÓLNOTA MIESZKANIOWA PRZY UL.MICKIEWICZA 18 I ORŁĄT LWOWSKICH 5a
41-902 Bytom

Adres inwestycji
ul. Mickiewicza 18 / Orląt Lwowskich 5a
41-902 Bytom
Dz. nr ewid. 110

Tytuł rysunku
ELEWACJA TYLNA
2, 3, 4, 4A, 4B

Stadium
Architektura/
Inwentaryzacja

Projektant
mgr. inż. arch. Ihor Syczyk
nr upr: arch. bud. 18/75/Kt

Opracowane
tech. arch. Marek Bończyk

Data
maj 2015

Skala
1:50

Numer rysunku

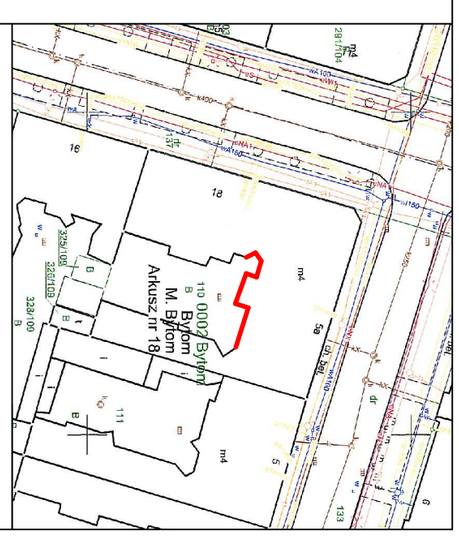

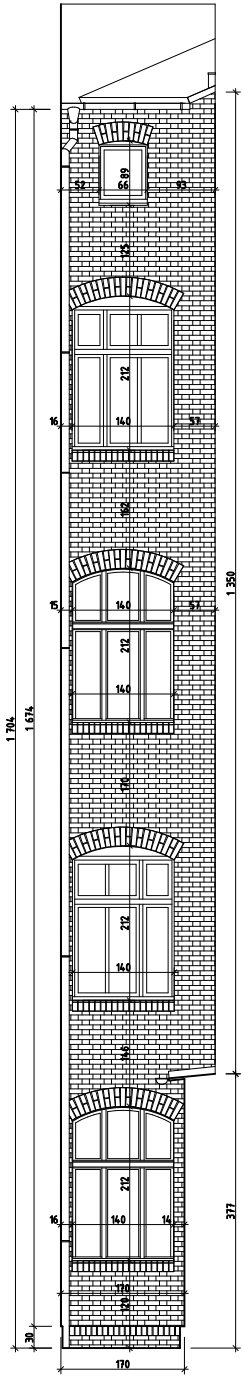

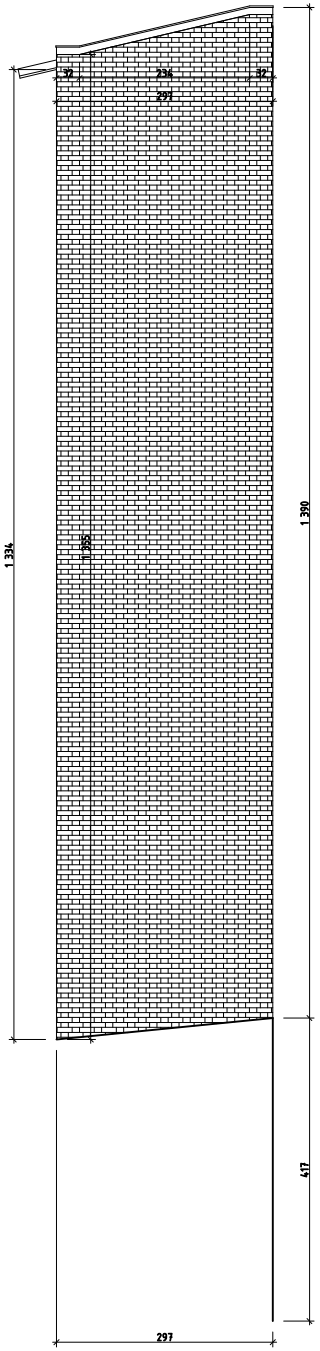

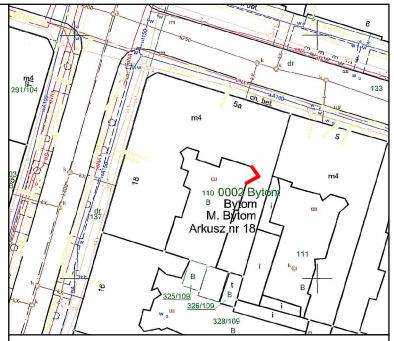

UWAGA:
1. Projekt jest chroniony Prawem Autorskim (Dz.U.94.24.83 z dnia 23.02.94) i wszystkie prawa z nim związane są własnością Pracowni Projektowej SEVENARCH i nie wolno ich używać ponownie, kopiować i reprodukować bez pisemnej zgody Pracowni Projektowej SEVENARCH.
2. Projektant nie ponosi odpowiedzialności za wszelkie wady projektu, materiałów, elementów instalacji i wyposażenia należy uzgodnić z głównym projektantem. Brak uzgodnienia zdejmuje odpowiedzialność z Pracowni Projektowej SEVENARCH za skutki tego działania.
3. Roboty budowlane powinny być wykonywane zgodnie ze sztuką budowlaną oraz "Prawem budowlanym" (Dz.U.94.89.414 z dnia 25.08.94).
4. Wersja cyfrowa projektu została wykonana na legalnej wersji ARCHICADA START1 EDITION 2008 w wersji 11 build 3000 PL (INT) FIN

SEVENARCH
PRACOWNIA PROJEKTOWA

Tytuł opracowania

PROJEKT REMONTU ELEWACJI FRONTOWYCH I DOCIEPLENIA ELEWACJI TYLNYCH KAMIENICY MIESZKALNO – USŁUGOWO - HANDLOWEJ PRZY UL.MICKIEWICZA 18 I ORLĄT LWOWSKICH 5a W BYTOMIU

Inwestor

WSPÓLNOTA MIESZKANIOWA
PRZY UL.MICKIEWICZA 18 I ORLĄT LWOWSKICH 5a
41-902 Bytom

Adres inwestycji

ul. Mickiewicza 18 / Orląt Lwowskich 5a
41-902 Bytom
Dz. nr ewid. 110

Tytuł rysunku: ELEWACJA TYLNA 5, 6	Stadium: Architektura / Inwentaryzacja
Projektant: mgr inż. arch. Ihor Syczyk, nr upr. arch. bud. 18/75/kt	
Opracowanie: Techn. arch. Marek Bończyk	
Data: maj 2015	Skala: 1:50
Numer rysunku	

SEVERARCH
PRACOWNIA PROJEKTOWA

Tytuł opracowania
PROJEKT REMONTU ELEWACJI FRONTOWYCH I DOCIEPLENIA ELEWACJI TYLNYCH KAMIENICY MIESZKALNO - USŁUGOWO - HANDLOWEJ PRZY UL.MODEWICZA 18 I ORŁAT LWOWSKICH 5a W BYTOMIU

Inwestor
WSPÓLNOTA MIESZKANIOWA
PRZY UL.MODEWICZA 18 I ORŁAT LWOWSKICH 5a
41-902 Bytom

Adres budowy
ul. Modewicza 18 / Orląt Lwowskich 5a
41-902 Bytom
Ob. nr ewid. 198

Tytuł rysunku ELEWACJA FRONTOWA UL.MODEWICZA	Branża Architektura/ Projekt
Projektant mgr inż. arch. Ihor Sycyk nr upr. arch. bud. 18/75/kt	
Sprawdzający tech. arch. Marek Bołczyk	
Data maj 2015	Skala 1:50
Numer rysunku	

Uwagi:
1. Projekt jest własnością Biura Architekta Ihora Sycyka (Ustawa z dnia 4 lutego 1994r. o prawach autorskich i prawach pokrewnych Dz.U.Nr 24 poz. 83 z późniejszymi zmianami). Kopiowanie, ujawnianie, kopiowanie i wykorzystanie w całości lub w części bez zgody Projektanta jest zabronione.
2. Wszystkie wymiary należy sprawdzić na budowie przed rozpoczęciem robót budowlanych.
3. Wszelkie zmiany w projekcie mogą być wprowadzone tylko za zgodą Projektanta.
4. Wszelkie rozbieżności należy zgłosić na piśmie kierownikowi robót. "Prawo budowlane" w sprawie Dz.U.2013 poz. 1235 z późniejszymi zmianami.

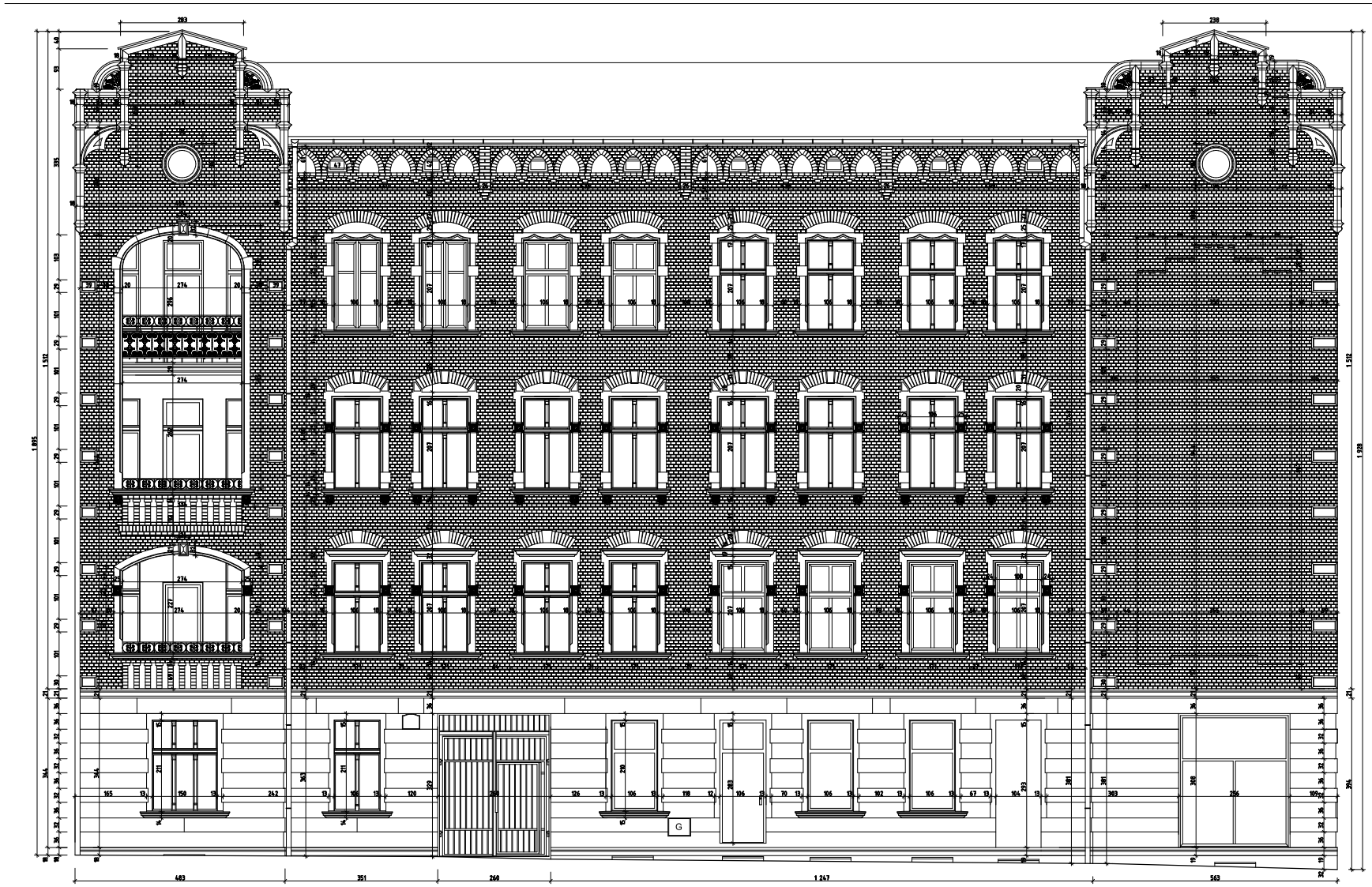

UWAGA:
1. Projekt jest chroniony Prawem Autorskim (Ustawa z dnia 23.02.94r. o prawie autorskim i prawach pokrewnych Dz.U.94 Nr 24 poz.83 z późn. zmianami) i Prawem Projektowym SEVENARCH i nie wolno ich używać ponownie, kopiować i reprodukować bez pisemnej zgody Projektanta pod rygorem odpowiedzialności karnej.
2. Rozpiska ilości (szt/m) do projektu alternatywnie, elementów instalacji i wyposażenia należy uzgodnić z Projektantem branży (szt/m) do projektu alternatywnie, elementów instalacji i wyposażenia należy uzgodnić z Projektantem branży.
3. Wszystkie zmiany (szt/m) do projektu alternatywnie, elementów instalacji i wyposażenia należy uzgodnić z Projektantem branży (szt/m) do projektu alternatywnie, elementów instalacji i wyposażenia należy uzgodnić z Projektantem branży.
4. Wszystkie zmiany (szt/m) do projektu alternatywnie, elementów instalacji i wyposażenia należy uzgodnić z Projektantem branży (szt/m) do projektu alternatywnie, elementów instalacji i wyposażenia należy uzgodnić z Projektantem branży.
5. Za ewentualne błędy i pomyłki w projekcie odpowiedzialność ponosi Projektant Projektowy SEVENARCH.
6. Projekt jest kompletny i zgodny z obowiązującymi przepisami i normami.
7. Projekt należy stosować w ścisłym powiązaniu z Projektem Technologicznym.
8. Wszystkie zmiany (szt/m) do projektu alternatywnie, elementów instalacji i wyposażenia należy uzgodnić z Projektantem branży (szt/m) do projektu alternatywnie, elementów instalacji i wyposażenia należy uzgodnić z Projektantem branży.
9. Za ewentualne błędy i pomyłki w projekcie odpowiedzialność ponosi Projektant Projektowy SEVENARCH.
10. Projekt jest kompletny i zgodny z obowiązującymi przepisami i normami.
11. Projekt należy stosować w ścisłym powiązaniu z Projektem Technologicznym.
12. Wszystkie zmiany (szt/m) do projektu alternatywnie, elementów instalacji i wyposażenia należy uzgodnić z Projektantem branży (szt/m) do projektu alternatywnie, elementów instalacji i wyposażenia należy uzgodnić z Projektantem branży.
13. Za ewentualne błędy i pomyłki w projekcie odpowiedzialność ponosi Projektant Projektowy SEVENARCH.
14. Projekt jest kompletny i zgodny z obowiązującymi przepisami i normami.
15. Projekt należy stosować w ścisłym powiązaniu z Projektem Technologicznym.
16. Wszystkie zmiany (szt/m) do projektu alternatywnie, elementów instalacji i wyposażenia należy uzgodnić z Projektantem branży (szt/m) do projektu alternatywnie, elementów instalacji i wyposażenia należy uzgodnić z Projektantem branży.
17. Za ewentualne błędy i pomyłki w projekcie odpowiedzialność ponosi Projektant Projektowy SEVENARCH.
18. Projekt jest kompletny i zgodny z obowiązującymi przepisami i normami.
19. Projekt należy stosować w ścisłym powiązaniu z Projektem Technologicznym.
20. Wszystkie zmiany (szt/m) do projektu alternatywnie, elementów instalacji i wyposażenia należy uzgodnić z Projektantem branży (szt/m) do projektu alternatywnie, elementów instalacji i wyposażenia należy uzgodnić z Projektantem branży.
21. Za ewentualne błędy i pomyłki w projekcie odpowiedzialność ponosi Projektant Projektowy SEVENARCH.
22. Projekt jest kompletny i zgodny z obowiązującymi przepisami i normami.
23. Projekt należy stosować w ścisłym powiązaniu z Projektem Technologicznym.
24. Wszystkie zmiany (szt/m) do projektu alternatywnie, elementów instalacji i wyposażenia należy uzgodnić z Projektantem branży (szt/m) do projektu alternatywnie, elementów instalacji i wyposażenia należy uzgodnić z Projektantem branży.
25. Za ewentualne błędy i pomyłki w projekcie odpowiedzialność ponosi Projektant Projektowy SEVENARCH.
26. Projekt jest kompletny i zgodny z obowiązującymi przepisami i normami.
27. Projekt należy stosować w ścisłym powiązaniu z Projektem Technologicznym.
28. Wszystkie zmiany (szt/m) do projektu alternatywnie, elementów instalacji i wyposażenia należy uzgodnić z Projektantem branży (szt/m) do projektu alternatywnie, elementów instalacji i wyposażenia należy uzgodnić z Projektantem branży.
29. Za ewentualne błędy i pomyłki w projekcie odpowiedzialność ponosi Projektant Projektowy SEVENARCH.
30. Projekt jest kompletny i zgodny z obowiązującymi przepisami i normami.
31. Projekt należy stosować w ścisłym powiązaniu z Projektem Technologicznym.
32. Wszystkie zmiany (szt/m) do projektu alternatywnie, elementów instalacji i wyposażenia należy uzgodnić z Projektantem branży (szt/m) do projektu alternatywnie, elementów instalacji i wyposażenia należy uzgodnić z Projektantem branży.
33. Za ewentualne błędy i pomyłki w projekcie odpowiedzialność ponosi Projektant Projektowy SEVENARCH.
34. Projekt jest kompletny i zgodny z obowiązującymi przepisami i normami.
35. Projekt należy stosować w ścisłym powiązaniu z Projektem Technologicznym.
36. Wszystkie zmiany (szt/m) do projektu alternatywnie, elementów instalacji i wyposażenia należy uzgodnić z Projektantem branży (szt/m) do projektu alternatywnie, elementów instalacji i wyposażenia należy uzgodnić z Projektantem branży.
37. Za ewentualne błędy i pomyłki w projekcie odpowiedzialność ponosi Projektant Projektowy SEVENARCH.
38. Projekt jest kompletny i zgodny z obowiązującymi przepisami i normami.
39. Projekt należy stosować w ścisłym powiązaniu z Projektem Technologicznym.
40. Wszystkie zmiany (szt/m) do projektu alternatywnie, elementów instalacji i wyposażenia należy uzgodnić z Projektantem branży (szt/m) do projektu alternatywnie, elementów instalacji i wyposażenia należy uzgodnić z Projektantem branży.
41. Za ewentualne błędy i pomyłki w projekcie odpowiedzialność ponosi Projektant Projektowy SEVENARCH.
42. Projekt jest kompletny i zgodny z obowiązującymi przepisami i normami.
43. Projekt należy stosować w ścisłym powiązaniu z Projektem Technologicznym.
44. Wszystkie zmiany (szt/m) do projektu alternatywnie, elementów instalacji i wyposażenia należy uzgodnić z Projektantem branży (szt/m) do projektu alternatywnie, elementów instalacji i wyposażenia należy uzgodnić z Projektantem branży.
45. Za ewentualne błędy i pomyłki w projekcie odpowiedzialność ponosi Projektant Projektowy SEVENARCH.
46. Projekt jest kompletny i zgodny z obowiązującymi przepisami i normami.
47. Projekt należy stosować w ścisłym powiązaniu z Projektem Technologicznym.
48. Wszystkie zmiany (szt/m) do projektu alternatywnie, elementów instalacji i wyposażenia należy uzgodnić z Projektantem branży (szt/m) do projektu alternatywnie, elementów instalacji i wyposażenia należy uzgodnić z Projektantem branży.
49. Za ewentualne błędy i pomyłki w projekcie odpowiedzialność ponosi Projektant Projektowy SEVENARCH.
50. Projekt jest kompletny i zgodny z obowiązującymi przepisami i normami.
51. Projekt należy stosować w ścisłym powiązaniu z Projektem Technologicznym.
52. Wszystkie zmiany (szt/m) do projektu alternatywnie, elementów instalacji i wyposażenia należy uzgodnić z Projektantem branży (szt/m) do projektu alternatywnie, elementów instalacji i wyposażenia należy uzgodnić z Projektantem branży.
53. Za ewentualne błędy i pomyłki w projekcie odpowiedzialność ponosi Projektant Projektowy SEVENARCH.
54. Projekt jest kompletny i zgodny z obowiązującymi przepisami i normami.
55. Projekt należy stosować w ścisłym powiązaniu z Projektem Technologicznym.
56. Wszystkie zmiany (szt/m) do projektu alternatywnie, elementów instalacji i wyposażenia należy uzgodnić z Projektantem branży (szt/m) do projektu alternatywnie, elementów instalacji i wyposażenia należy uzgodnić z Projektantem branży.
57. Za ewentualne błędy i pomyłki w projekcie odpowiedzialność ponosi Projektant Projektowy SEVENARCH.
58. Projekt jest kompletny i zgodny z obowiązującymi przepisami i normami.
59. Projekt należy stosować w ścisłym powiązaniu z Projektem Technologicznym.
60. Wszystkie zmiany (szt/m) do projektu alternatywnie, elementów instalacji i wyposażenia należy uzgodnić z Projektantem branży (szt/m) do projektu alternatywnie, elementów instalacji i wyposażenia należy uzgodnić z Projektantem branży.
61. Za ewentualne błędy i pomyłki w projekcie odpowiedzialność ponosi Projektant Projektowy SEVENARCH.
62. Projekt jest kompletny i zgodny z obowiązującymi przepisami i normami.
63. Projekt należy stosować w ścisłym powiązaniu z Projektem Technologicznym.
64. Wszystkie zmiany (szt/m) do projektu alternatywnie, elementów instalacji i wyposażenia należy uzgodnić z Projektantem branży (szt/m) do projektu alternatywnie, elementów instalacji i wyposażenia należy uzgodnić z Projektantem branży.
65. Za ewentualne błędy i pomyłki w projekcie odpowiedzialność ponosi Projektant Projektowy SEVENARCH.
66. Projekt jest kompletny i zgodny z obowiązującymi przepisami i normami.
67. Projekt należy stosować w ścisłym powiązaniu z Projektem Technologicznym.
68. Wszystkie zmiany (szt/m) do projektu alternatywnie, elementów instalacji i wyposażenia należy uzgodnić z Projektantem branży (szt/m) do projektu alternatywnie, elementów instalacji i wyposażenia należy uzgodnić z Projektantem branży.
69. Za ewentualne błędy i pomyłki w projekcie odpowiedzialność ponosi Projektant Projektowy SEVENARCH.
70. Projekt jest kompletny i zgodny z obowiązującymi przepisami i normami.
71. Projekt należy stosować w ścisłym powiązaniu z Projektem Technologicznym.
72. Wszystkie zmiany (szt/m) do projektu alternatywnie, elementów instalacji i wyposażenia należy uzgodnić z Projektantem branży (szt/m) do projektu alternatywnie, elementów instalacji i wyposażenia należy uzgodnić z Projektantem branży.
73. Za ewentualne błędy i pomyłki w projekcie odpowiedzialność ponosi Projektant Projektowy SEVENARCH.
74. Projekt jest kompletny i zgodny z obowiązującymi przepisami i normami.
75. Projekt należy stosować w ścisłym powiązaniu z Projektem Technologicznym.
76. Wszystkie zmiany (szt/m) do projektu alternatywnie, elementów instalacji i wyposażenia należy uzgodnić z Projektantem branży (szt/m) do projektu alternatywnie, elementów instalacji i wyposażenia należy uzgodnić z Projektantem branży.
77. Za ewentualne błędy i pomyłki w projekcie odpowiedzialność ponosi Projektant Projektowy SEVENARCH.
78. Projekt jest kompletny i zgodny z obowiązującymi przepisami i normami.
79. Projekt należy stosować w ścisłym powiązaniu z Projektem Technologicznym.
80. Wszystkie zmiany (szt/m) do projektu alternatywnie, elementów instalacji i wyposażenia należy uzgodnić z Projektantem branży (szt/m) do projektu alternatywnie, elementów instalacji i wyposażenia należy uzgodnić z Projektantem branży.
81. Za ewentualne błędy i pomyłki w projekcie odpowiedzialność ponosi Projektant Projektowy SEVENARCH.
82. Projekt jest kompletny i zgodny z obowiązującymi przepisami i normami.
83. Projekt należy stosować w ścisłym powiązaniu z Projektem Technologicznym.
84. Wszystkie zmiany (szt/m) do projektu alternatywnie, elementów instalacji i wyposażenia należy uzgodnić z Projektantem branży (szt/m) do projektu alternatywnie, elementów instalacji i wyposażenia należy uzgodnić z Projektantem branży.
85. Za ewentualne błędy i pomyłki w projekcie odpowiedzialność ponosi Projektant Projektowy SEVENARCH.
86. Projekt jest kompletny i zgodny z obowiązującymi przepisami i normami.
87. Projekt należy stosować w ścisłym powiązaniu z Projektem Technologicznym.
88. Wszystkie zmiany (szt/m) do projektu alternatywnie, elementów instalacji i wyposażenia należy uzgodnić z Projektantem branży (szt/m) do projektu alternatywnie, elementów instalacji i wyposażenia należy uzgodnić z Projektantem branży.
89. Za ewentualne błędy i pomyłki w projekcie odpowiedzialność ponosi Projektant Projektowy SEVENARCH.
90. Projekt jest kompletny i zgodny z obowiązującymi przepisami i normami.
91. Projekt należy stosować w ścisłym powiązaniu z Projektem Technologicznym.
92. Wszystkie zmiany (szt/m) do projektu alternatywnie, elementów instalacji i wyposażenia należy uzgodnić z Projektantem branży (szt/m) do projektu alternatywnie, elementów instalacji i wyposażenia należy uzgodnić z Projektantem branży.
93. Za ewentualne błędy i pomyłki w projekcie odpowiedzialność ponosi Projektant Projektowy SEVENARCH.
94. Projekt jest kompletny i zgodny z obowiązującymi przepisami i normami.
95. Projekt należy stosować w ścisłym powiązaniu z Projektem Technologicznym.
96. Wszystkie zmiany (szt/m) do projektu alternatywnie, elementów instalacji i wyposażenia należy uzgodnić z Projektantem branży (szt/m) do projektu alternatywnie, elementów instalacji i wyposażenia należy uzgodnić z Projektantem branży.
97. Za ewentualne błędy i pomyłki w projekcie odpowiedzialność ponosi Projektant Projektowy SEVENARCH.
98. Projekt jest kompletny i zgodny z obowiązującymi przepisami i normami.
99. Projekt należy stosować w ścisłym powiązaniu z Projektem Technologicznym.
100. Wszystkie zmiany (szt/m) do projektu alternatywnie, elementów instalacji i wyposażenia należy uzgodnić z Projektantem branży (szt/m) do projektu alternatywnie, elementów instalacji i wyposażenia należy uzgodnić z Projektantem branży.

SEVENARCH
PRACOWNIA PROJEKTOWA

Tytuł opracowania
PROJEKT REMONTU ELEWACJI FRONTOWYCH I DOCIEPLENIA ELEWACJI TYLNYCH KAMIENICY MIESZKALNO - USŁUGOWO - HANDLOWEJ PRZY UL.MICKIEWICZA 18 I ORŁĄT LWOWSKICH 5a W BYTOMIU

Inwestor
WSPÓLNOTA MIESZKANIOWA PRZY UL.MICKIEWICZA 18 I ORŁĄT LWOWSKICH 5a
41-902 Bytom

Adres inwestycji
ul. Mickiewicza 18 / Orląt Lwowskich 5a
41-902 Bytom
Dz. nr ewid. 110

Tytuł rysunku: ELEWACJA FRONTOWA UL.ORŁAT LWOWSKICH	Stadium: Architektura/ Projekt
Projektant: mgr inż. arch. Ihor Syczyk nr upr. arch. bud. 18/75/kt	
Opracowanie: tech. arch. Marek Bończyk	
Data: maj 2015	Skala: 1:50
Numer rysunku:	

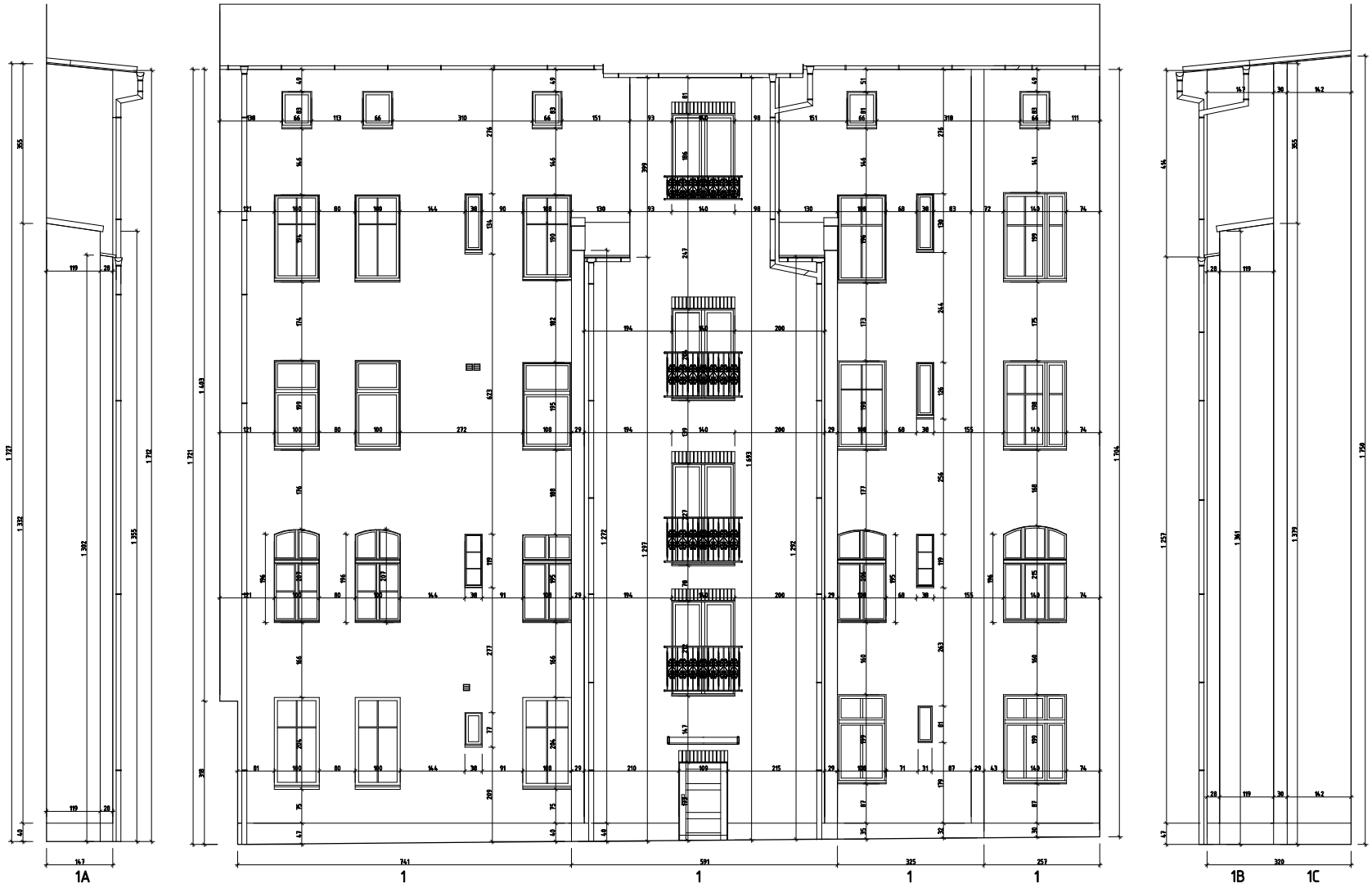

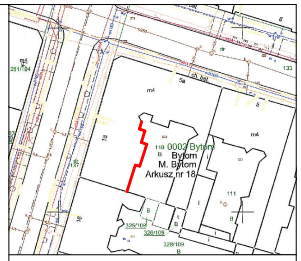
ul. Ks. Bm.
m4
m4
111
111
133
72
72
1/19 0002 Bytom
B Bytom
M. Bytom
Arkusz nr 18
B
B
B

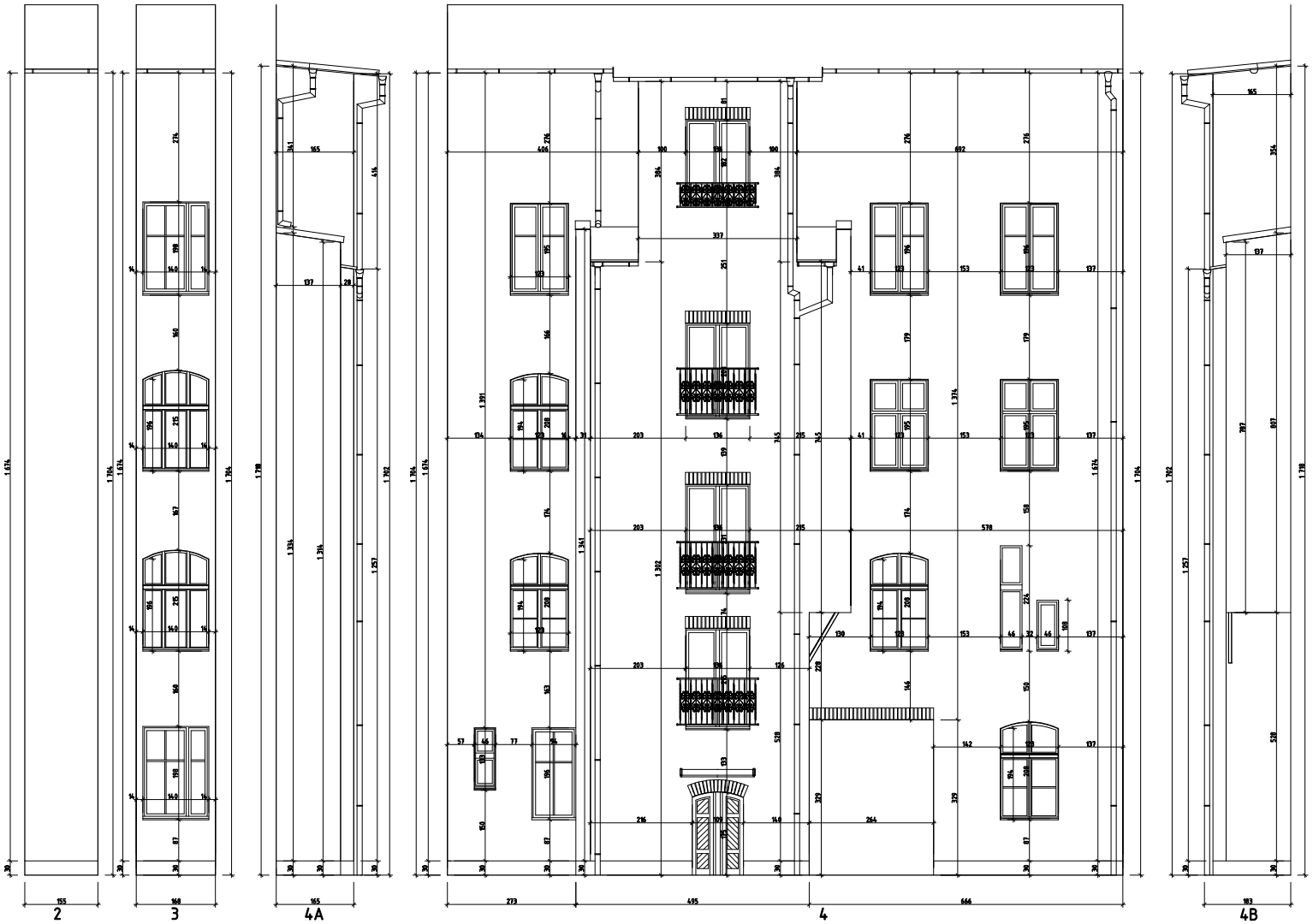

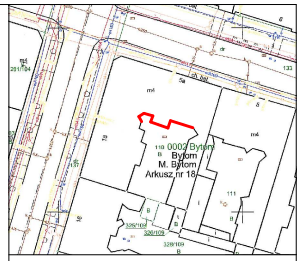

UWAGA:
1. Projekt jest chronony Prawem Autorskim (D.U.94.24.83 z dnia 23.02.94).
2. Wszystkie wymiary należy sprawdzić na budowie przed rozpoczęciem robót. Wszelkie zmiany należy uzgadniać z Pracownią Projektową SEVENARCH.
3. Rzędne, wymiary i spadki dachu są orientacyjne, ostateczne ustalenia i wyposażenie należy uzgodnić z Pracownią Projektową SEVENARCH.
4. Rozpiska stolarki służy do projektu orientacyjnego, dokładne ustalenia i wyposażenie należy uzgodnić z Pracownią Projektową SEVENARCH.
5. Za dokładność i kompletność rozpiski stolarki odpowiedzialność ponosi jej autor.
6. Za ewentualne błędy i braki w projekcie odpowiedzialność ponosi jego autor.
7. Projekt należy stosować z uwzględnieniem ogólnych zasad BHP i przepisów ppoż.
8. Projekt należy stosować z uwzględnieniem ogólnych zasad BHP i przepisów ppoż.
9. Projekt należy stosować z uwzględnieniem ogólnych zasad BHP i przepisów ppoż.

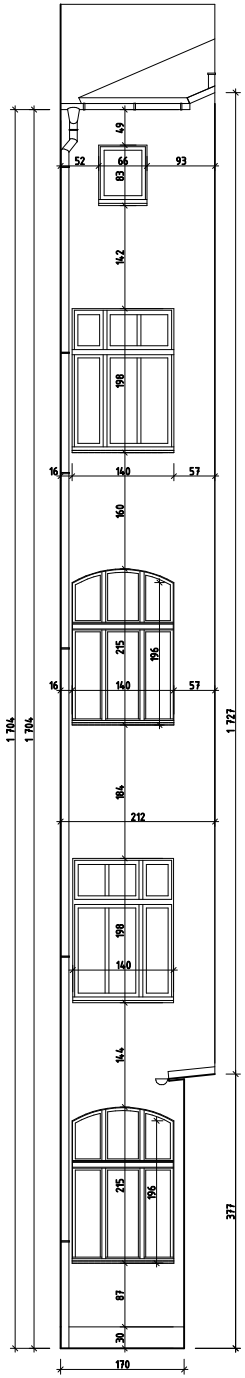

5

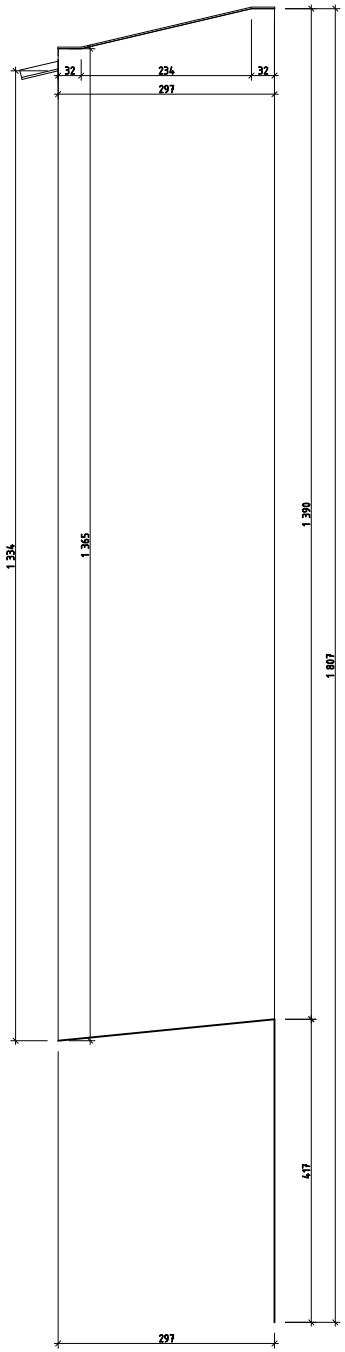

6

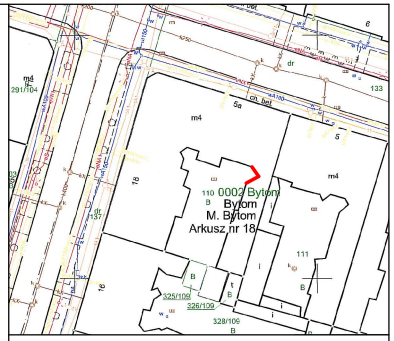

UWAGA:
1. Projekt jest chroniony Prawem Autorskim (Dz.U.94.24.83 z dnia 23.02.94) i wszelkie prawa z nim związane należą do wyłącznej własności Pracowni Projektowej SEVENARCH i nie wolno ich używać ponownie, kopiować i reprodukować bez pisemnej zgody Pracowni Projektowej SEVENARCH.
2. Projektant nie ponosi odpowiedzialności za dobór materiałów, elementów instalacji i wyposażenia należy uzgodnić z głównym projektantem. Brak uzgodnienia zdejmuje odpowiedzialność z Pracowni Projektowej SEVENARCH za skutki tego działania.
3. Roboty budowlane powinny być wykonane zgodnie z obowiązującymi przepisami (Dz.U.94.89.414 z dnia 25.08.94).
4. Wersja cyfrowa projektu posiada wykonana na legalnej wersji ARCHICADA STARTI EDITION 2008 w wersji 11 build 3000 PL.

SEVENARCH
PRACOWNIA PROJEKTOWA

Tytuł opracowania

PROJEKT REMONTU ELEWACJI FRONTOWYCH I DOCIEPLENIA ELEWACJI TYLNYCH KAMIENICY MIESZKALNO – USŁUGOWO - HANDLOWEJ PRZY UL.MICKIEWICZA 18 I ORLĄT LWOWSKICH 5a W BYTOMIU

Inwestor

WSPÓLNOTA MIESZKANIOWA
PRZY UL.MICKIEWICZA 18 I ORLĄT LWOWSKICH 5a
41-902 Bytom

Adres inwestycji

ul. Mickiewicza 18 / Orląt Lwowskich 5a
41-902 Bytom
Dz. nr ewid. 110

Tytuł rysunku	Stadium
ELEWACJA TYLNA 5, 6	Architektura/ Projekt
Projektant: mgr inż. arch. Ihor Syczyk, nr upr. arch. bud. 18/75/kt	
Opracowanie: tech. arch. Marek Bończyk	
Data: maj 2015	Skala: 1:50
Numer rysunku	

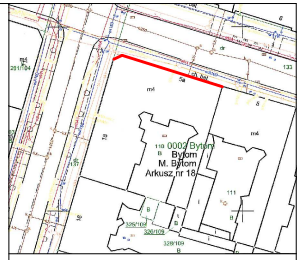

STOLARKA OKIENNA - bez zmian

OBRÓBKI BLACHARSKIE - blacha cynkowo - tytanowa
RYNNY I RURY SPUSTOWE - blacha cynkowo - tytanowa

KOLORYSTYKA :

1 **NCS S 1500-N**

2 **NCS S 2000-N**

3 **NCS S 3000-N**

4 **Cegła do odczyszczenia**

Elementy metalowe, balustrady - NCS S 7000-N

UWAGA:
1. Projekt jest chronony Prawem Autorskim (Ustawa z dnia 23.02.94 r. o prawie autorskim i prawach pokrewnych Dz.U.94 Nr 24 poz. 83 z późniejszymi zmianami) i stanowi własność Pracowni Projektowej SEVENARCH i nie wolno ich używać ponownie, kopiować i reprodukować bez pisemnej zgody Pracowni Projektowej SEVENARCH.
2. Rozpiska materiałowa (wykaz) nie jest projektem alternatywnym, elementów instalacji i wyposażenia należy uzgodnić z Inwestorem. Za uzgodnienia i zdążające odpowiedzialność z Pracownią Projektową SEVENARCH.
3. Dla ułatwienia pracy wykonawcy, wymiary zgodne ze rzutem budowlanym oraz "Prawem budowlanym".
4. Wszystkie wymiary w terenie sprawdzić i ewentualne zmiany uzgodnić z Pracownią Projektową SEVENARCH.
5. Dla ułatwienia pracy wykonawcy wymiarów na rysunku wykonano na legendzie wersji ARCHICAD STARTT EDITION 2008 (Dz.U.No. 85 poz. 1 z dnia 22.06.94).
6. Projekt wykonano na podstawie mapy sporządzonej przez uprawnionego geodetę w lutym 2015 r. w skali 1:500 (B-4/ZTB/06, B-6/ZTB/2).

SEVENARCH
PRACOWNIA PROJEKTOWA

Tytuł opracowania
PROJEKT REMONTU ELEWACJI FRONTOWYCH I DOCIEPLENIA ELEWACJI TYLNYCH KAMIENICY MIESZKALNO - USŁUGOWO - HANDLOWEJ PRZY UL.MICKIEWICZA 18 I ORLĄT LWOWSKICH 5a W BYTOMIU

Inwestor
WSPÓLNOTA MIESZKANIOWA PRZY UL.MICKIEWICZA 18 I ORLĄT LWOWSKICH 5a
41-902 Bytom

Adres inwestycji
ul. Mickiewicza 18 / Orląt Lwowskich 5a
41-902 Bytom
Dz. nr ewid. 110

Tytuł rysunku ELEWACJA FRONTOWA UL.ORLĄT LWOWSKICH	Stadium Architektura/ Projekt
Projektant mgr inż. arch. Ihor Syczyk nr upr. arch. bud. 18/75/ Śl	
Opracowanie tech. arch. Marek Bończyk	
Data maj 2015	Skala ---
Numer rysunku	

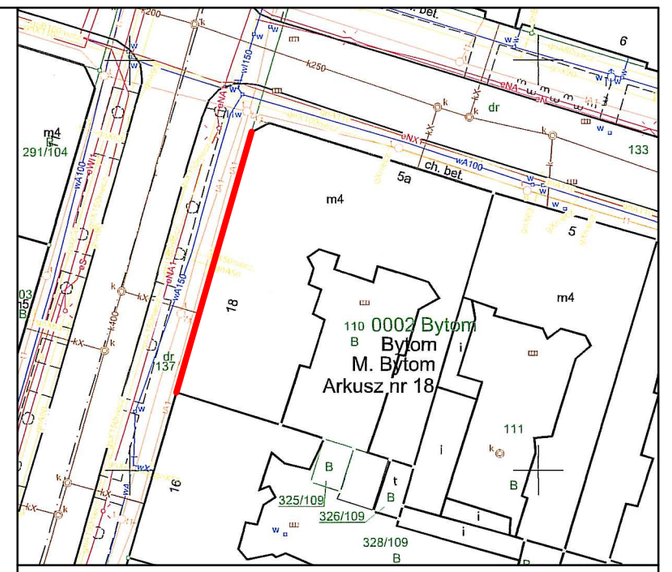

STOLARKA OKIENNA - bez zmian

OBRÓBKI BLACHARSKIE - blacha cynkowo - tytanowa
RYNNY I RURY SPUSTOWE - blacha cynkowo - tytanowa

KOLORYSTYKA :

1 **NCS S 1500-N**

2 **NCS S 2000-N**

3 **NCS S 3000-N**

4 **Cegła do odczyszczenia**

Elementy metalowe, balustrady - NCS S 7000-N

UWAGA:
1. Projekt jest chroniony Prawem Autorskim (Dz.U.94.24.83 z dnia 23.02.94) i stanowi własność Pracowni Projektowej SEVENARCH i nie wolno go używać ponownie, kopiować i reprodukować bez pisemnej zgody.
2. Rozwiązania zawartych w projekcie materiałów, elementów instalacji i wyposażenia należy uzgodnić z głównym projektantem. Brak uzgodnienia zdejmuje odpowiedzialność z Pracowni Projektowej SEVENARCH za ewentualne szkody.
3. Roboty budowlane należy wykonać zgodnie ze sztuką budowlaną oraz "Prawem budowlanym" (Dz.U.94.89.414 z dnia 25.08.94).
4. Lwowska 17 [illegible] wykonana na legalnej wersji ARCHICAD STARTI EDITION 2008 nr licencji 10-6019506, 10-6017520

SEVENARCH PRACOWNIA PROJEKTOWA

Tytuł opracowania

PROJEKT REMONTU ELEWACJI FRONTOWYCH I DOCIEPLENIA ELEWACJI TYLNYCH KAMIENICY MIESZKALNO – USŁUGOWO - HANDLOWEJ PRZY UL.MICKIEWICZA 18 i ORLĄT LWOWSKICH 5a W BYTOMIU

Inwestor

WSPÓLNOTA MIESZKANIOWA
PRZY UL.MICKIEWICZA 18 i ORLĄT LWOWSKICH 5a
41-902 Bytom

Adres inwestycji

ul. Mickiewicza 18 / Orląt Lwowskich 5a
41-902 Bytom
Dz. nr ewid. 110

Tytuł rysunku	Stadium
ELEWACJA FRONTOWA UL.MICKIEWICZA	Architektura/ Projekt
Projektant: mgr inż. arch. Ihor Syczyk, nr upr. arch. bud. 18/75/kt	
Opracowanie: tech. arch. Marek Bończyk	
Data: maj 2015	Skala: ---
Numer rysunku	

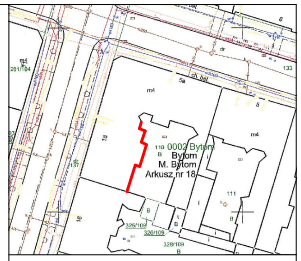

STOLARKA OKIENNA - bez zmian

OBRÓBKI BLACHARSKIE, PARAPETY - blacha stalowa RAL 8017
RYNNY I RURY SPUSTOWE - blacha stalowa RAL 8017

KOLORYSTYKA :

1 **NCS S 2005-Y30R**

2 **NCS S 4005-Y20R**

3 **TYNK MOZAIKOWY NCS S 5005-Y20R**

4 **Płytki klinkierowe ELASTOLITH kolor BRAUN BUNT NF**

Elementy metalowe, balustrady - RAL 8017

UWAGA: Przed wykonaniem prac wykonać próby kolorystyczne w obecności zarządcy i projektanta.

UWAGA:
1. Projekt jest chronony Prawem Autorskim (U.U.Nr.24, Poz. 83 z dnia 23.02.94).
2. Wszelkie zmiany w projekcie powodują utratę gwarancji wykonawcy i wymagają zgody Pracowni Projektowej SEVENARCH i nie mogą ich dokonać pracownie, kopiować i reprodukować bez pisemnej zgody Pracowni Projektowej SEVENARCH.
3. Rozpiętość ściany (wytycznych projektu alternatywa, elementów instalacji) i wyposażenia należy uzgodnić z Pracownią Projektową SEVENARCH.
4. Wszystkie zmiany wynikłe na budowie, dotyczące projektu alternatywa, elementów instalacji i wyposażenia należy uzgodnić z Pracownią Projektową SEVENARCH.
5. Za ewentualne błędy projektanta odpowiedzialność ponosi Pracownia Projektowa SEVENARCH.
6. Projekt należy stosować wyłącznie z aktualnym kompletem uzgodnień.
7. Dla obiektów objętych ochroną zgodnie ze ustawą budowlaną oraz "Prawem budowlanym" (Dz.U.Nr.89, Poz. 414 z dnia 25.06.94).
8. Projekt należy stosować wyłącznie na terenie wyraźnie wyznaczonej na terenie wersji ARCHICAD STARTT EDITION 2008 w skali 1:100 (B-0475B6, B-4EFFB2).

SEVENARCH
PRACOWNIA PROJEKTOWA

Tytuł opracowania
PROJEKT REMONTU ELEWACJI FRONTOWYCH I DOCIEPLENIA ELEWACJI TYLNYCH KAMIENICY MIESZKALNO - USŁUGOWO - HANDLOWEJ PRZY UL.MICKIEWICZA 18 I ORLĄT LWOWSKICH 5a W BYTOMIU

Inwestor
WSPÓLNOTA MIESZKANIOWA PRZY UL.MICKIEWICZA 18 I ORLĄT LWOWSKICH 5a 41-902 Bytom

Adres inwestycji
ul. Mickiewicza 18 / Orląt Lwowskich 5a 41-902 Bytom Dz. nr ewid. 110

Tytuł rysunku
ELEWACJE TYLNE KOLORYSTYKA 1, 1A, 1B, 1C

Stadium
Architektura/ Projekt

Projektant
mgr inż. arch. Ihor Syczyk
nr upr. arch. bud. 18/75/ht

Opracowanie
tech. arch. Marek Bończyk

Data
maj 2015

Skala

Numer rysunku

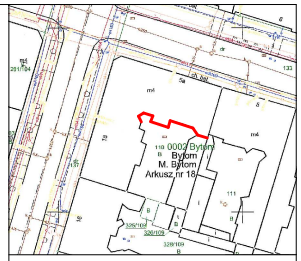

STOLARKA OKIENNA - bez zmian

OBRÓBKI BLACHARSKIE, PARAPETY - blacha stalowa RAL 8017
RYNNY I RURY SPUSTOWE - blacha stalowa RAL 8017

KOLORYSTYKA :

1 **NCS S 2005-Y30R**

2 **NCS S 4005-Y20R**

3 **TYNK MOZAIKOWY NCS S 5005-Y20R**

4 **Płytki klinkierowe ELASTOLITH kolor BRAUN BUNT NF**

Elementy metalowe, balustrady - RAL 8017

UWAGA: Przed wykonaniem prac wykonać próby kolorystyczne w obecności zarządcy i projektanta.

UWAGA:
1. Projekt jest chronony Prawem Autorskim (Ustawa z dnia 23.02.94r. o prawie autorskim i prawach pokrewnych Dz.U.94 Nr 24 poz.83 z późn. zmianami). Projekt jest własnością firmy SEVENARCH i nie wolno ich używać ponownie, kopiować i reprodukować bez pisemnej zgody firmy SEVENARCH.
2. Rozpiska materiałowa ma charakter informacyjny. Wszystkie materiały użyte do projektu alternatywne, elementów instalacji i wyposażenia należy uzgodnić z autorem projektu.
3. Projekt należy czytać łącznie z innymi projektami branżowymi. Za uzgodnienia i zgodność odpowiedzialność ponosi Projektant Projektowej SEVENARCH z autorem tego projektu.
4. Projekt należy czytać łącznie z innymi projektami branżowymi. Za uzgodnienia i zgodność odpowiedzialność ponosi Projektant Projektowej SEVENARCH z autorem tego projektu.
5. Projekt należy czytać w kolorze zgodnie ze wzorem kolorowym (Dz.U.94 Nr 24 poz.83 z późn. zmianami).
6. Projekt należy czytać w kolorze zgodnie ze wzorem kolorowym na tegorocznej wersji ARCHICAD STARTT EDITION 2008 w skali B-0.0TESOL B-0.0TESOL

SEVENARCH
PRACOWNIA PROJEKTOWA

Tytuł opracowania
PROJEKT REMONTU ELEWACJI FRONTOWYCH I OCIEPLENIA ELEWACJI TYLNYCH KAMIENICY MIESZKALNO - USŁUGOWO - HANDLOWEJ PRZY UL.MICKIEWICZA 18 I ORLĄT LWOWSKICH 5a W BYTOMIU

Inwestor
WSPÓLNOTA MIESZKANIOWA PRZY UL.MICKIEWICZA 18 I ORLĄT LWOWSKICH 5a 41-902 Bytom

Adres inwestycji
ul. Mickiewicza 18 / Orląt Lwowskich 5a
41-902 Bytom
Dz. nr ewid. 110

Tytuł rysunku
ELEWACJE TYLNE KOLORYSTYKA
2, 3, 4, 4A, 4B, 5, 6

Stadium
Architektura/
Projekt

Projektant
mgr inż. arch. Igor Syczyk
nr upr. arch. bud. 18/P/Ht

Opracowanie
tech. arch. Marek Bończyk

Data
maj 2015

Skala

Numer rysunku

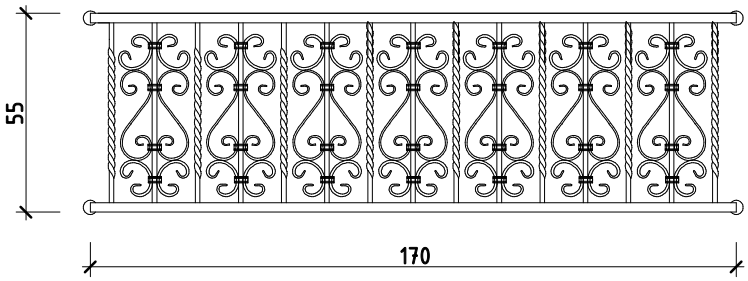

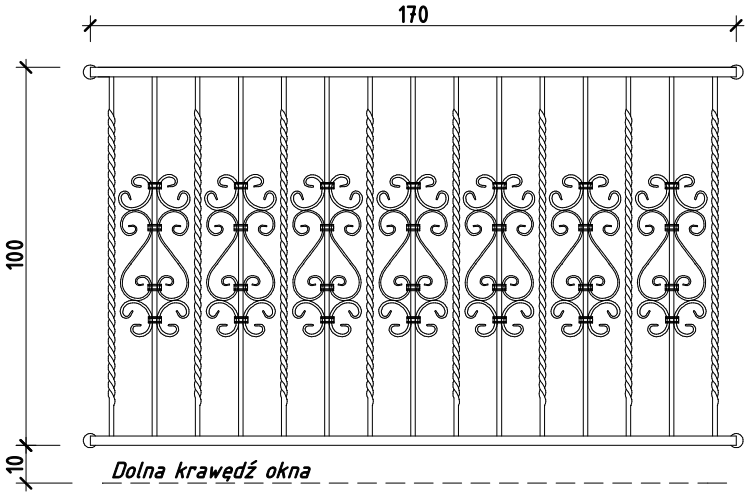

UWAGA: Wymiary sprawdzić na budowie

UWAGA:
1. Projekt jest chroniony Prawem Autorskim (Dz.U.94.24.83. z dnia 23.02.94)
Wszystkie informacje zawarte w projekcie (pokazane i opisane) stanowią własność Pracowni Projektowej SEVENARCH i nie wolno ich używać ponownie, kopiować i reprodukowwać bez pisemnej zgody Pracowni Projektowej SEVENARCH.
2. Wszystkie zmiany użytych do projektu mteriałów, elementów instalacji i wyposażenia należy uzgodnić z głównym projektantem. Brak uzgodnienia zdejmuje odpowiedzialność z Pracowni Projektowej SEVENARCH za skutki tego działania.
3. Roboty budowlane należy wykonać zgodnie ze sztuką budowlaną oraz "Prawem budowalnym" (Dz.U.94.89.414. z dnia 25.08.94).
4. Wersja cyfrowa projektu została wykonana na legalnej wersji ARCHICADA STAR(T) EDITION 2008
nr licencji: 10-6017506, 10-6017520

SEVENARCH
PRACOWNIA PROJEKTOWA

Tytuł opracowania

PROJEKT REMONTU ELEWACJI FRONTOWYCH I DOCIEPLENIA ELEWACJI TYLNYCH KAMIENICY MIESZKALNO - USŁUGOWO - HANDLOWEJ PRZY UL.MICKIEWICZA 18 i ORLĄT LWOWSKICH 5a W BYTOMIU

Inwestor

WSPÓLNOTA MIESZKANIOWA
PRZY UL.MICKIEWICZA 18 i ORLĄT LWOWSKICH 5a
41-902 Bytom

Adres inwestycji

ul. Mickiewicza 18 / Orląt Lwowskich 5a
41-902 Bytom
Dz. nr ewid. 110

Tytuł rysunku BALUSTRADA - WZÓR ELEWACJE TYLNE	Stadium Architektura/ Projekt
Projektant mgr inż. arch. Ihor Syczyk nr upr. arch. bud. 18/75/kt	
Opracowanie tech. arch. Marek Bończyk	
Data maj 2015	Skala 1:20
Numer rysunku	

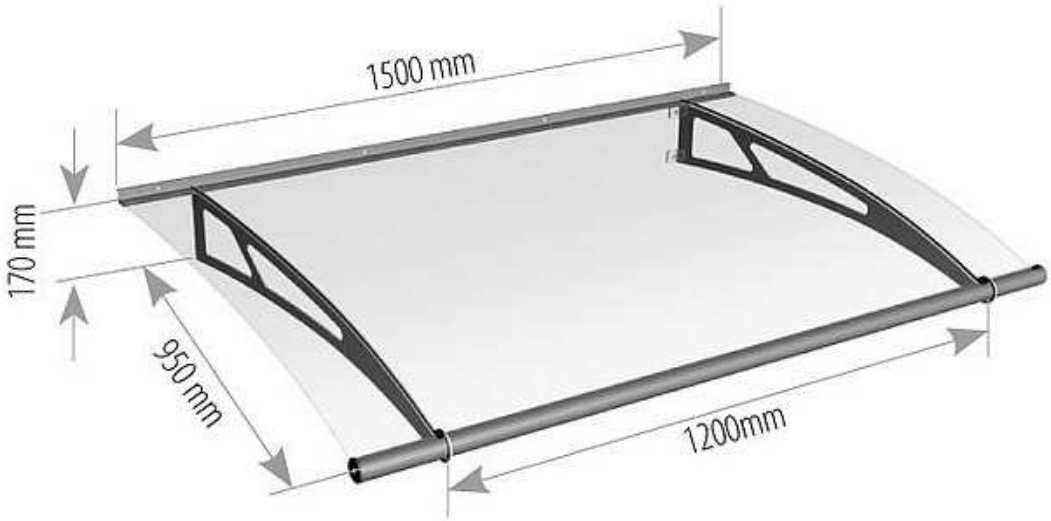

System daszków Lightline charakteryzuje się lekkością formy. Jest to system, który ma za zadanie chronić wejście do budynku, a przy okazji podnosi walory estetyczne. Akryl jest materiałem tak samo trwałym jak części metalowe.
Jest odporny na promomieniowanie ultafioletowe jak i na działania czynników atmosferycznych.
System posiada wbudowaną rynnę deszczową oraz odpływ wody z lewej i prawej strony, przyścienny aluminiowy profil i ukrytą uszczelkę gumową.

KONSTRUKCJA
wszystkie elementy wykonane ze stali nierdzewnej wykonane są z V2A, a ich powierzchnia szlifowana jest drobnoziarniście (grubość ziarna 240)
płyta akrylowa o grubości 4 mm w kolorze: bezbarwnym, biel satynowa, niebieski satynowy, zielony satynowy
WYMIARY
150 x 95 - A-szerokość x B-głębokość (cm)

MONTAŻ
montaż daszków LIGHTLINE jest dziecinnie prosty dzięki sztuczce z jednym „kliknięciem" po umieszczeniu szyby ze szkła akrylowego w żłobieniu rynny automatycznie zatrzaskuje się zacisk mocujący, który następnie blokuje się nakładką ze stali szlachetnej przeznaczony jest do samodzielnego montażu. Dołączone są do niego niezbędne akcesoria montażowe oraz instrukcja montażu i użytkowania

KONSERWACJA I CZYSZCZENIE
- *czyszczenie daszków ze stali nierdzewnej może odbywać się poprzez zmywanie łagodnym środkiem do zmywania i czyszczenia, można również stosować środki czyszczące do stali nierdzewnej ogólnodostępne w handlu*
- *powierzchnie ze stali szlachetnej powinny być czyszczone w tym samym czasie co powierzchnie ze szkła*

UŻYTKOWANIE
- *W określonych warunkach „nierdzewna stal szlachetna" może ulec korozji jeśli jej powierzchnia wystawiona jest na działanie czynników sprzyjających korozji:*
- *ekstremalnie wysoka wilgotność powietrza z zawartością soli*
- *szczególnie silne zanieczyszczenie powietrza w regionach przemysłowych lub w pobliżu ruchliwych ulic (kwaśne deszcze)*
- *kontakt z wodą chlorowaną (baseny pływackie)*
- *używanie narzędzi i środków pomocniczych, którymi wcześniej była obrabiana stal*
- *styczność z chemią budowlaną*
- *niebezpieczne mogą być również zawierająca sól woda do spryskiwania i pył cementowy, które z betonu elewacyjnego znajdującego się na fasadzie, względnie na parapetach, dostają się (np. wraz z wodą deszczową) na elementy konstrukcji i osadzają się na ich powierzchni*

UWAGA:
1. Projekt jest chroniony Prawem Autorskim (Dz.U.94.24.83. z dnia 23.02.94) Wszystkie informacje zawarte w projekcie (pokazane i opisane) stanowią własność Pracowni Projektowej SEVENARCH i nie wolno ich używać ponownie, kopiować i reprodukowwać bez pisemnej zgody Pracowni Projektowej SEVENARCH.
2. Wszystkie zmiany użytych do projektu mteriałów, elementów instalacji i wyposażenia należy uzgodnić z głównym projektantem. Brak uzgodnienia zdejmuje odpowiedzialność z Pracowni Projektowej SEVENARCH za skutki tego działania.
3. Roboty budowlane należy wykonać zgodnie ze sztuką budowlaną oraz "Prawem budowlnym" (Dz.U.94.89.414. z dnia 25.08.94).
4. Wersja cyfrowa projektu została wykonana na legalnej wersji ARCHICADA STAR(T) EDITION 2008 nr licencji: 10-6017506, 10-6017520

SEVENARCH
PRACOWNIA PROJEKTOWA

Tytuł opracowania

PROJEKT REMONTU ELEWACJI FRONTOWYCH I DOCIEPLENIA ELEWACJI TYLNYCH KAMIENICY MIESZKALNO - USŁUGOWO - HANDLOWEJ PRZY UL.MICKIEWICZA 18 i ORLĄT LWOWSKICH 5a W BYTOMIU

Inwestor

WSPÓLNOTA MIESZKANIOWA
PRZY UL.MICKIEWICZA 18 i ORLĄT LWOWSKICH 5a
41-902 Bytom

Adres inwestycji

ul. Mickiewicza 18 / Orląt Lwowskich 5a
41-902 Bytom
Dz. nr ewid. 110

Tytuł rysunku ZADASZENIA NAD DRZWIAMI ELEWACJE TYLNE	Stadium Architektura/ Projekt
Projektant mgr inż. arch. Ihor Syczyk nr upr. arch. bud. 18/75/kt	
Opracowanie tech. arch. Marek Bończyk	
Data maj 2015	Skala ---
Numer rysunku	