

ORIENTACJA

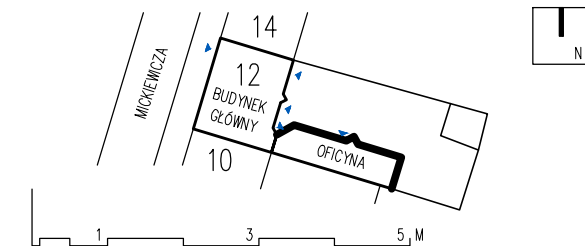

UWAGI

- RYSUNEK ROZPATRYWAĆ ŁĄCZNIE Z CZĘŚCIĄ OPISOWĄ I OBLICZENIOWĄ.
- STOLARKĘ DOPASOWAĆ DO WYMIARÓW ZAWARTYCH W CZĘŚCI RYS. ORAZ POMIARÓW OTWORÓW WYKONANYCH NA MIEJSCU BUDOWY.
- WSZELKIE NIEŚCISŁOŚCI UZGODNIĆ Z PROJEKTANTEM.

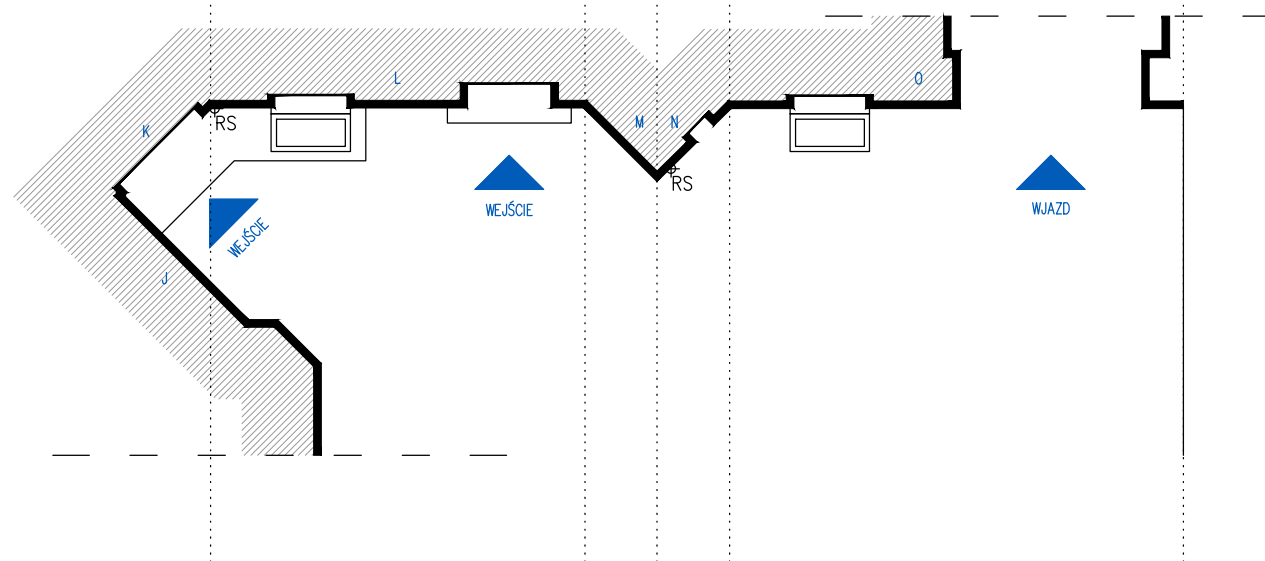
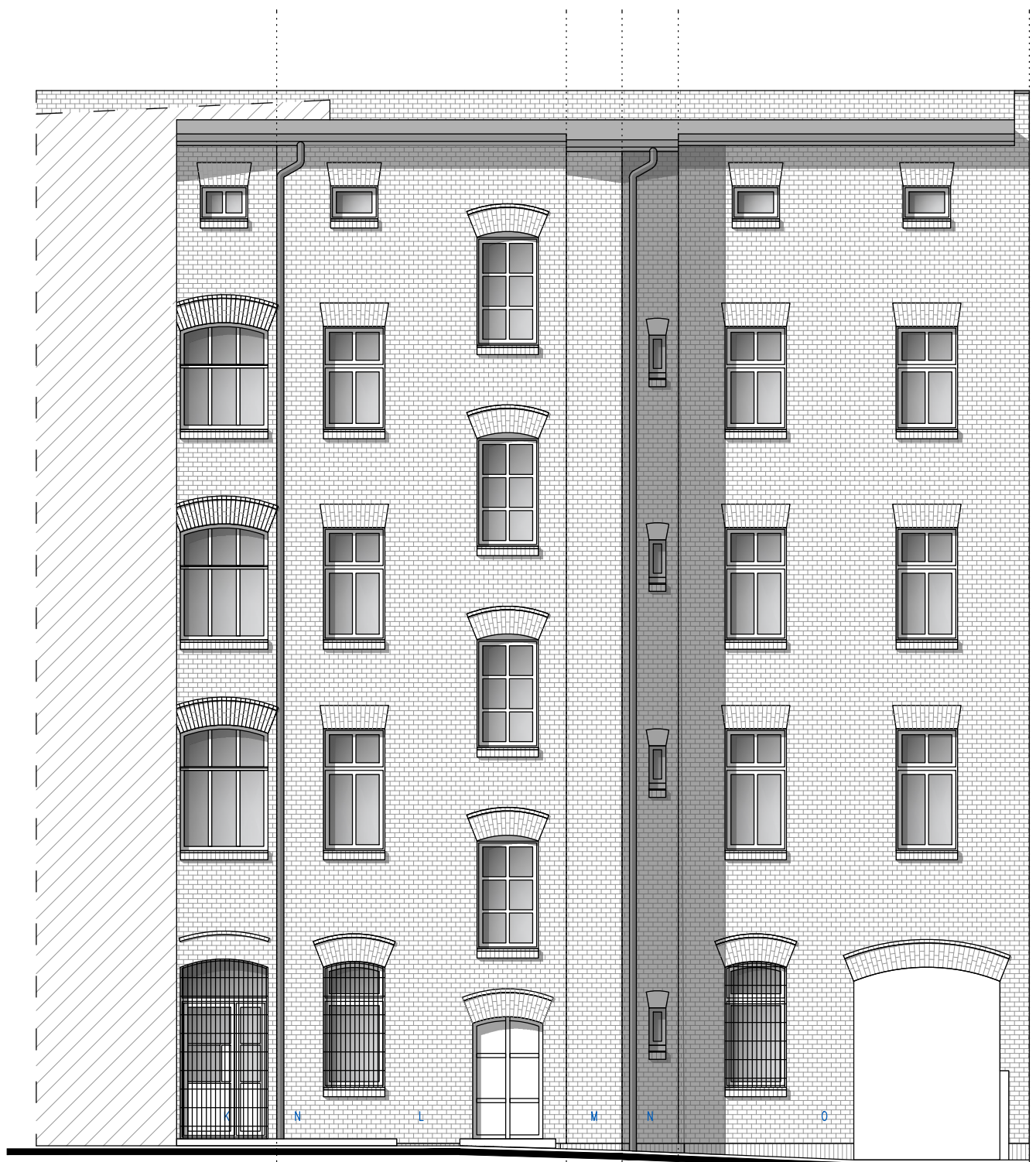

STUDIO PROJEKTOWE ADRIAN GAJDA
41 - 946 PIEKARY ŚLĄSKIE; UL. ROŻDZIENSKIEGO 2
TEL.: +48 . 502.66.29.29 / EMAIL: ADRIANGAJDA@PAG.PL

STUDIO PROJEKTOWE
ADRIAN GAJDA

INWESTOR / INVESTOR:
WSPÓLNOTA MIESZKANIOWA - UL. MICKIEWICZA 12, BYTOM
UL. MICKIEWICZA 12; 41-902 BYTOM
ADRES INWESTYCJI / INVESTMENT ADDRESS:
UL. MICKIEWICZA 12; 41-902 BYTOM
DZIAŁKA NR 313/107

TEMAT / PROJECT:
REWITALIZACJA PODOBSZARU 13 W BYTOMIU - PROJEKT BUDOWLANY
TERMOMODERNIZACJI ELEWACJI TYLNEJ BUDYNKU MIESZKALNEGO W BYTOMIU
PRZY ULICY MICKIEWICZA 12.

OPRACOWANY PRZY POMOCY PROGRAMU AUTOCAD LT 2013		NR UPR. NR EMD.	PODS.
PROJEKTOWAŁ:	MGR INŻ. ARCH. ADRIAN GAJDA	32/05/SLOK/II	

FAZA / PHASE: PROJEKT BUDOWLANY	BRANŻA / BRANCH: ARCHITEKTURA
SKALA / SCALE: 1:100	DATA / DATE: LUTY 2020

TYTUŁ RYSUNKU / DRAWING TITLE:
ELEWACJA TYLNA - BUDYNEK GŁÓWNY
/ STAN ISTNIEJĄCY

NUMER RYSUNKU / DRAWING NUMBER:
I_02

REWIZJA / REVISION: